



Information on the services we provide is available on our website. You can also contact us by telephone or email.

### PREVENTION

Prevention is the key to staying healthy. We offer a range of services to help you prevent illness and injury. This includes advice on diet, exercise, and smoking. We also offer immunisation services to protect you from certain diseases.

Our prevention services are available to all patients. You can access them through our website, by telephone, or in person at one of our clinics.

### PARCELS

Our parcels service allows you to send us any items you need for your treatment. This includes medicines, medical equipment, and personal care items. We will ensure that your parcels are delivered safely and on time.

To use our parcels service, you need to be a patient of one of our clinics. You can contact us to find out more about how to use the service.

1000 North Street - 1000 North Street



Department of Health

1000 North Street - 1000 North Street



**PREFEITURA MUNICIPAL DE BARRA DO  
CORDA - SECRETARIA MUNICIPAL DE ASSISTÊNCIA SOCIAL**









SECRETARIA MUNICIPAL DE  
ASSISTÊNCIA SOCIAL

**PREFEITURA MUNICIPAL DE BARRA DO  
CORDA - SECRETARIA MUNICIPAL DE ASSISTÊNCIA SOCIAL**



REPÚBLICA FEDERATIVA DO BRASIL

ESTADO DO MARANHÃO  
SECRETARIA DE ESTADO DA SEGURANÇA PÚBLICA  
DELEGACIA GERAL DE POLÍCIA CIVIL  
INSTITUTO DE IDENTIFICAÇÃO

NOME JACKSON PEREIRA DA SILVA BARROS

FILIAÇÃO  
OSVALDO VIEIRA BARROS E OLÍNDIA PEREIRA DA SILVA

DATA NASCIMENTO 02/03/1962 ORGÃO EXPEDIDOR SSP/MA FATOR 01

NATURALIDADE BARRA DO CORDA - MA

OBSERVAÇÃO

ASSINATURA

(CARTEIRA DE IDENTIDADE)

LEI Nº 7.116 DE 29 DE AGOSTO DE 1983

CPF 62996434390 DV P-044 VIA-02  
REGISTRO GERAL 065459472018-7 DATA DE EXPEDIÇÃO 03/07/2020  
REGISTRO CIVIL  
NASC N 92573 FLS. 113 LIV. 147 BARRA DO CORDA MA 2 OFC

T. ELEITOR / ZONA / SEC CTPS / SÉRIE / UF  
072012631180023/0451

NIS / PIS / PASEP IDENTIDADE PROFISSIONAL

CERT. MILITAR

CNH ONE

MA1612468732

VALIDA EM TODO O TERRITÓRIO NACIONAL

UNIDADE MUNICIPAL DE  
Fls. nº 82  
Processo nº 809  
Assinatura  
T.C.P.



REPÚBLICA FEDERATIVA DO BRASIL

ESTADO DO MARANHÃO  
SECRETARIA DE ESTADO DA ADMINISTRAÇÃO PÚBLICA  
SECRETARIA DE REGISTRO CIVIL E IDENTIFICAÇÃO

MARANHÃO

*Ana Kelly Silva Ferreira*  
ASSINATURA DO TITULAR

CARTEIRA DE IDENTIDADE

VALIDA EM TODO O TERRITÓRIO NACIONAL

REGISTRO GERAL 065257132018-0 DATA DE EXPEDIÇÃO 05/03/2018

NOME ANA KELLY SILVA FERREIRA

FILIAÇÃO FRANCISCO DA SILVA FERREIRA E FRANCISCA GESSILENE DE ARAUJO SILVA

NACIONALIDADE BARRA DO CORDA - MA DATA DE NASCIMENTO 19/07/2007

DDF ORGÃO NASC. N.24878 PLS.290-F LIV.A-43

CPF 629793573-40

SAG LUIS-MAR P-044

ASSINATURA DO DIRETOR (LEI N.º 7.116 DE 29/08/63)

VIA-01

UNICIDAL DE Barra do Corda

Fis nº 13

Processo nº 809

Assinatura

CARTÓRIO DO 2º OFÍCIO  
TITULAR: NARA PACHECO  
CNS 030387  
COD ESTADUAL 112  
AV ELIEZER MOREIRA, 396  
VILA CANADA  
CEP 65950-000  
BARRA DO CORDA-MA



REPÚBLICA FEDERATIVA DO BRASIL  
REGISTRO CIVIL DAS PESSOAS NATURAIS

### CERTIDÃO de NASCIMENTO

Nome:  
**ENZO GABRIEL FERREIRA DA SILVA BARROS**

CPF  
021.440.003-44

Matrícula:

**030387 01 55 2023 1 00144 022 0063709 01**

DATA DE NASCIMENTO POR EXTENSO vinte e quatro de dezembro de dois mil e vinte e três	DIA 24	MÊS 12	ANO 2023
HORA NASCIMENTO onze horas e dois minutos (11:02)	NATURALIDADE Barra Do Corda/MA		
MUNICÍPIO REGISTRO UNIDADE DA FEDERAÇÃO Barra Do Corda/MA	LOCAL, MUNICÍPIO DE NASCIMENTO E UF HOSPITAL MATERNO INFANTIL, Barra Do Corda/MA	SEXO MASCULINO	

FILIAÇÃO  
JACKSON PEREIRA DA SILVA BARROS, natural de Barra Do Corda/MA, residente e domiciliado a RUA 04, VILA MARIANO, Barra Do Corda/MA; ANA KELLY SILVA FERREIRA, natural de Barra Do Corda/MA, residente e domiciliada a RUA 04, VILA MARIANO, Barra Do Corda/MA;

AVÓS  
OSVALDO VIEIRA BARROS, OLINDA PEREIRA DA SILVA; FRANCISCO DA SILVA FERREIRA, FRANCISCA GESSILENE DE ARAÚJO SILVA;

GENEOS  
NÃO

DATA DO REGISTRO POR EXTENSO  
vinte e seis de dezembro de dois mil e vinte e três

NÚMERO DA DHV DECLARAÇÃO DE NASCIMENTO VIVO  
30-89721982-3

AVERBAÇÕES/ANOTAÇÕES A ACRESCEER

TIPO DOCUMENTO	NÚMERO	DATA EXPEDIÇÃO	ÓRGÃO EMISSOR	DATA DE VALIDADE
RG				
PIS/NIS				
PASSAPORTE				
CARTÃO NACIONAL DE SAÚDE				
TÍTULO DE ELEITOR				

CARTÓRIO DO 2º OFÍCIO DE BARRA DO CORDA  
NARA LAÍSE ARAÚJO PACHECO LOBO  
Av Eliezer Moreira, Nº 396, Vila Canadá  
Barra Do Corda/MA  
Telefone: (99) 99121-1882  
E-mail: contato@2oficiobarradocorda.com.br

O conteúdo da certidão é verdadeiro. Dou Fê  
Barra Do Corda/MA, 26 de dezembro de 2023.

*Saleciana Costa da Silva*  
SALECIANA COSTA DA SILVA  
ESCREVENTE SUBSTITUTA



Poder Judiciário - TJMA. Selo  
REGAS030387WXX3123F711YM907,  
26/12/2023 09:35:30, Atm: 14.a,  
Parte(s): ENZO GABRIEL FERREIRA  
DA SILVA BARROS, Total R\$ 0,00  
Emol R\$ 0,00 FERC R\$ 0,00 FADEP  
R\$ 0,00 FEMP R\$ 0,00 Consulte em  
<https://selo.tjma.jus.br>

ARPENBRASIL BA 021237832 BRP

# FOLHA RESUMO CADASTRO ÚNICO - V7



## I - INFORMAÇÕES RELATIVAS AO CADASTRO DA FAMÍLIA

1.01 Código Familiar: 081965619-46      1.10 Data da Entrevista: 16/01/2024  
RENDA PER CAPITA DA FAMÍLIA: R\$ 66,00

## II - ENDEREÇO DA FAMÍLIA

1.11 - Localidade: NOVA BARRA DOIS  
1.12 - Tipo: RUA      1.13 - Título:  
1.14 - Nome: VINTE QUADRA QUARENTA  
1.15 - Número: 24      1.16 - Complemento do Número:  
1.17 - Complemento Adicional: CASA  
1.18 - Cep: 65950-000      1.20 - Referência para Localização: CAEMA

## III - COMPONENTES DA FAMÍLIA

RESPONSÁVEL FAMILIAR	
4.02 - Nome Completo:	ANA KELLY SILVA FERREIRA
4.03 - NIS:	21236709022
4.06 - Data de Nascimento:	19/07/2007
4.07 - Parentesco com Responsável Familiar:	CONJUGE OU COMPANHEIRO(A)
4.02 - Nome Completo:	JACKSON PEREIRA DA SILVA BARROS
4.03 - NIS:	14213713810
4.06 - Data de Nascimento:	02/03/1992
4.07 - Parentesco com Responsável Familiar:	FILHO(A)
4.02 - Nome Completo:	ENZO GABRIEL FERREIRA DA SILVA BARROS
4.03 - NIS:	21445115702
4.06 - Data de Nascimento:	24/12/2023

Barra do Londa 16/01/24  
Local e Data

Assinatura do Responsável pela Unidade Familiar(RF)  
Gatiana Lopes Vieira  
Assinatura do Entrevistador/Responsável pelo Cadastramento

*Gatiana Lopes Vieira*  
Assistente Social  
CRESS 4

Caso o RF não saiba assinar, o entrevistador registrará a expressão "A ROGO" e, a seguir, o nome do RF.  
(A ROGO é a expressão jurídica utilizada para indicar que a identificação, substituindo a assinatura, foi delegada a outra pessoa)

## “LAUDO TÉCNICO DE VISTORIA E AVALIAÇÃO”

**ÓRGÃO REQUISITANTE**  
SECRETARIA MUNICIPAL DE ASSISTENCIA SOCIAL

**PROPRIETÁRIO**

NOME: RAUKENADA RODRIGUES DE  
ARAÚJO AUBUQUERQUE  
CPF: 047.971.003-11

ENDEREÇO: AVENIDA ALBUQUERQUE OLIVEIRA, SN – CAMPO SÃO FRANCISCO, BARRA DO CORDA - MA

**ENDEREÇO DO IMÓVEL**

LOCALIZAÇÃO	<input checked="" type="checkbox"/> URBANO	<input type="checkbox"/> RURAL
BAIRRO: NOVA BARRA 2		
QUADRA 40 CASA 24	Nº 24	
TIPO DO IMÓVEL	<input checked="" type="checkbox"/> CASA	<input type="checkbox"/> PRÉDIO <input type="checkbox"/> CONJ. <input type="checkbox"/> GALPÃO <input type="checkbox"/> ESCOLA <input type="checkbox"/> OUTROS
TERRENO MURADO	<input checked="" type="checkbox"/> SIM	<input type="checkbox"/> NÃO

**CARACTERÍSTICA DO LOCAL ONDE A EDIFICAÇÃO ESTÁ INSERIDO:**

Iluminação Pública  Calçadas  Ruas com fácil acesso  Coleta de esgoto  
 Água encanada  Poço  Cisterna  Coleta de lixo

**ESTADO DE CONSERVAÇÃO DO IMÓVEL:**  excelente  bom  regular  ruim  
 péssimo

**Quantos compartimentos há no imóvel informado:** 6

**Compartilhamento existentes:** Indicar resumidamente com “X” apenas a situação: SIM ou NÃO.

- 01 - Hall de entrada
- 02 - Hall de circulação
- 03 - Escadas
- 04 - Salas
- 05 - Quartos
- 06 - Banheiros
- 07 - Cozinha
- 08 - Outras dependências
- 09 - Nas dependências externas
- 10 - Garagem

<input checked="" type="checkbox"/> SIM
<input checked="" type="checkbox"/> SIM
<input type="checkbox"/> SIM
<input checked="" type="checkbox"/> SIM
<input checked="" type="checkbox"/> SIM
<input checked="" type="checkbox"/> SIM
<input checked="" type="checkbox"/> SIM
<input type="checkbox"/> SIM
<input type="checkbox"/> SIM
<input type="checkbox"/> SIM

<input type="checkbox"/> NÃO
<input type="checkbox"/> NÃO
<input checked="" type="checkbox"/> NÃO
<input type="checkbox"/> NÃO
<input type="checkbox"/> NÃO
<input type="checkbox"/> NÃO
<input type="checkbox"/> NÃO
<input type="checkbox"/> NÃO
<input checked="" type="checkbox"/> NÃO
<input checked="" type="checkbox"/> NÃO

**INFORMAÇÃO COMPLEMENTAR**

**ESTADO GERAL DO IMÓVEL:**

a) Piso	<input checked="" type="checkbox"/> BOM	<input type="checkbox"/> REGULAR	<input type="checkbox"/> RUIM	<input type="checkbox"/> NÃO EXISTE
b) Telhado	<input checked="" type="checkbox"/> BOM	<input type="checkbox"/> REGULAR	<input type="checkbox"/> RUIM	<input type="checkbox"/> NÃO EXISTE
c) Parede	<input type="checkbox"/> BOM	<input checked="" type="checkbox"/> REGULAR	<input type="checkbox"/> RUIM	<input type="checkbox"/> NÃO EXISTE
d) Porta	<input type="checkbox"/> BOM	<input checked="" type="checkbox"/> REGULAR	<input type="checkbox"/> RUIM	<input type="checkbox"/> NÃO EXISTE
e) Janela	<input type="checkbox"/> BOM	<input checked="" type="checkbox"/> REGULAR	<input type="checkbox"/> RUIM	<input type="checkbox"/> NÃO EXISTE
f) Rodapé	<input checked="" type="checkbox"/> BOM	<input type="checkbox"/> REGULAR	<input type="checkbox"/> RUIM	<input type="checkbox"/> NÃO EXISTE
g) Pintura	<input type="checkbox"/> BOM	<input checked="" type="checkbox"/> REGULAR	<input type="checkbox"/> RUIM	<input type="checkbox"/> NÃO EXISTE
h) Instalação elétrica	<input checked="" type="checkbox"/> BOM	<input type="checkbox"/> REGULAR	<input type="checkbox"/> RUIM	<input type="checkbox"/> NÃO EXISTE
i) Instalação hidrossanitária	<input checked="" type="checkbox"/> BOM	<input type="checkbox"/> REGULAR	<input type="checkbox"/> RUIM	<input type="checkbox"/> NÃO EXISTE

Descrição geral:

IMÓVEL EM REGULAR ESTADO DE CONSERVAÇÃO.

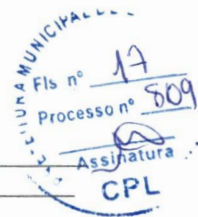

### CARACTERÍSTICAS DO IMÓVEL

Cobertura  
TELHADO CERAMICO

Avenaria  
TIJOLO CERÂMICO

Pisos e Revestimentos  
CIMENTO DESEMPENADO

Forro  
SIM

Esquadrias  
ALUMINIO E  
VIDRO

Pinturas  
LATEX PVA

Ventilação  
NATURAL E MECANICA

### AVALIAÇÃO DO VALOR DA LOCAÇÃO DO IMÓVEL:

Pela análise e vistoria realizada no presente imóvel e levando em conta a sua situação geral e a localização, atesto que o valor de mercado para a locação do mesmo foi avaliado no valor de até

**RS 350,00 (trezentos e cinquenta reais)**

Data: 18/04/2024

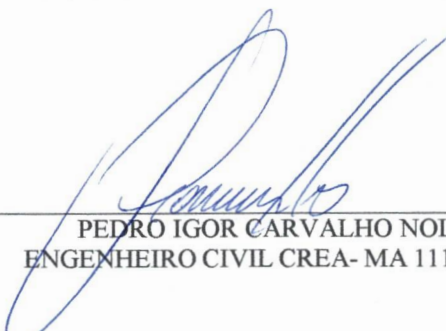

PEDRO IGOR CARVALHO NOLETO  
ENGENHEIRO CIVIL CREA- MA 111824020-0

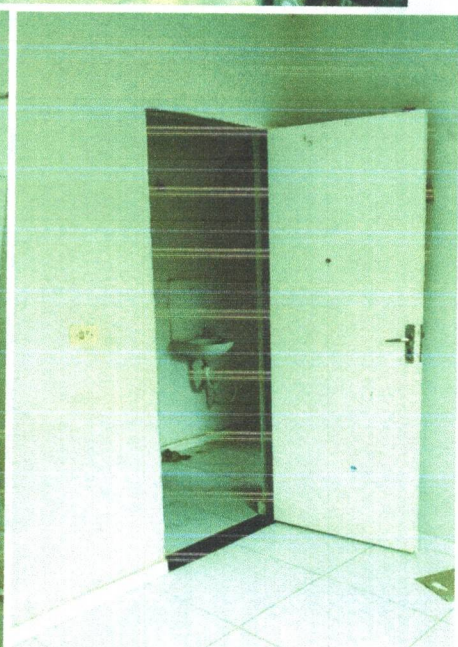
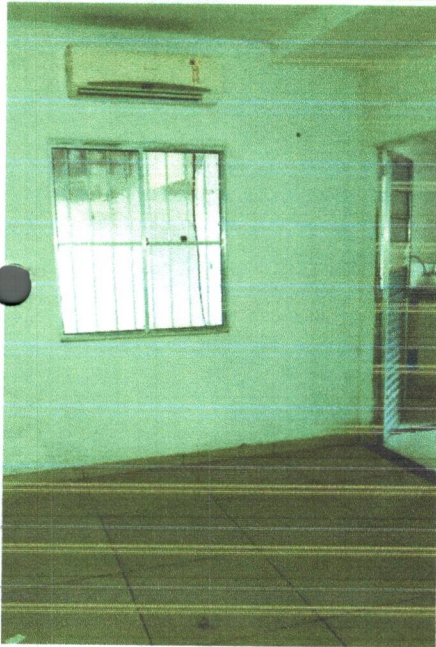

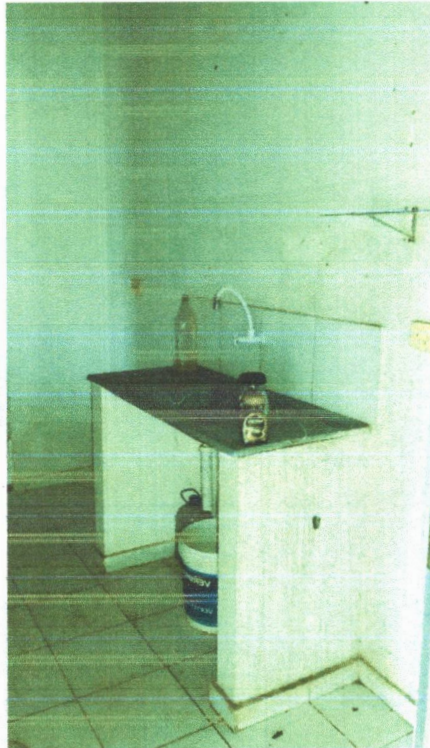
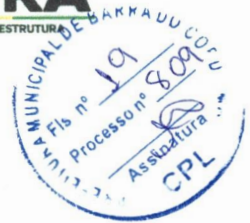



**REPÚBLICA FEDERATIVA DO BRASIL**  
**GOVERNO FEDERAL**  
 Estado do Maranhão  
 Secretaria de Segurança Pública



Nome / Name  
**RAUKENADA RODRIGUES DE ARAUJO**  
**ALBUQUERQUE**

Nome Social / Social Name

Registro Geral - CPF / Personal Number  
**047.971.003-11**

Data de Nascimento / Date of Birth  
**17/09/1991**

Naturalidade / Place of Birth  
**BARRA DO CORDA/MA**

Sexo / Sex  
**F**

Nacionalidade / Nationality  
**BRA**

Validade / Expiry  
**29/01/2034**

*Raukenada Rodrigues de Albuquerque*  
 Assinatura do Titular / Cardholder's Signature

**CARTEIRA DE IDENTIDADE**

A10001490268



P-044

Filiação / Filiation  
**MARIA DEUSINA RODRIGUES DE ARAUJO**

**ALFREDO DE ARAUJO**

Órgão Expedidor / Card Issuer  
**SSP/MA**

Local / Place of Issue  
**BARRA DO CORDA**

Emissão / Issue  
**29/01/2024**

*Fabio Sergio Viegas Castro*  
 Assinatura do Expedidor / Card Issuer Signature  
 Fabio Sergio Viegas Castro  
 Diretor do Instituto de Identificação

Valid

**LEI Nº 7.116 DE 29 DE AGOSTO DE 1983**

VALIDA EM TODO O TERRITÓRIO NACIONAL



MUNICIPAL DE BARRA DO CORDA  
 Fls nº 21  
 Processo nº 809  
 Assinatura  
 CPL

# DECLARAÇÃO

Por este instrumento particular de DECLARAÇÃO, EU, **Raukenada Rodrigues de Araújo Albuquerque** brasileira, casada, residente e domiciliada na Avenida Albuquerque, Bairro Parambu S/N, Portadora do CPF nº 047.971.003-11, declaro para todos os fins que eu sou dona da residência locada para a Prefeitura Municipal de Barra do Corda – MA no Programa Aluguel Social que fica situada na Avenida 04 Nº 312 Qdra 16 Vila Mariano, Bairro Altamira.

2º OFÍCIO

*Raukenada Rodrigues de Araújo Albuquerque*

**Raukenada Rodrigues de Araújo Albuquerque**

2º OFÍCIO EXTRAJUDICIAL  
 Barra do Corda - MA

**2º OFÍCIO EXTRAJUDICIAL DE BARRA DO CORDA - MA**  
 Av. Elias, 110 - Jds. n° 316, Vila Corda, E. do Corda/MA, CEP 63950-000 | Fone: (99)99121-3482, atendimento@jufcoba.ma.gov.br  
 Nara Laise Araújo Pacheco - Tabelião/Ofic.ª



Podar. Judicial - TJMA  
 Nº SELO RECFIR0387FF50J5BUB3KWSKWSKMS  
 Reconheço e dou fé como autêntica a Firma de  
 RAUKENADA RODRIGUES DE ARAUJO ALBUQUERQUE  
 Barra do Corda/MA, 08/02/2024 16:37:52. Ato:  
 13.17.2. Total R\$ 6,25 Emol. R\$ 5,65 FERC R\$ 0,16  
 PADER. R\$ 0,22 FEMP R\$ 0,22 Consulte em  
 https://seio.tjma.ju.br.

2º OFÍCIO EXTRAJUDICIAL  
 Barra do Corda - MA  
 SERV

*Paula Nepomuceno Silva Vieira*

PAULA NEPOMUCENO SILVA VIEIRA  
 ESCRIVEN.ª

Barra do Corda 08 de fevereiro de 2024

2º OFÍCIO EXTRAJUDICIAL  
 Barra do Corda - MA





**Superlógica** | **481-2** | **48190.00003 00005.150339 06036.730148 3 96270000011000**

<b>Local para pagamento</b> Pagável em qualquer banco.					<b>Agência/Cod. Beneficiário</b> 0001/0000515-6	
<b>Beneficiário final:</b> CENTRAL NET 32.504.139/0001-69			<b>Intermediado por:</b>  <b>PJBank Pagamentos SA</b> CNPJ: 18.191.228/0001-71		<b>Nosso número</b> 001/00330603673-7	
<b>Data do documento</b> 02/01/2024	<b>Nº do Documento</b> 330603673	<b>Especie Doc.</b>	<b>Aceite</b> n	<b>Data processamento</b> 06/02/2024	<b>Vencimento</b>  <b>15/02/2024</b>	
<b>Uso do banco</b>	<b>Carteira</b> 001	<b>Moeda</b> R\$	<b>Quantidade</b>	<b>(x) Valor</b>		
<b>Instruções (Todas as informações deste bloqueto são de exclusiva responsabilidade do beneficiário)</b> Após vencimento: Multa 2,00%= R\$2,20 Juros 0.033% a.d.= R\$0,03/dia					<b>(=) Valor do documento</b>  <b>110,00</b>	
					<b>Multa/Juros/Descontos</b>	
					<b>(=) Valor</b>	

**Pagador** **LOURENCO ALBUQUERQUE DE OLIVEIRA (\*\*.773.873-\*\*) AV ALBUQUERQUE OLIVEIRA. NA MESMA RUA DA CHACARA ARCO-IRIS CHACARA QUE TEM PNEUS EM VOLTA CAMPO SAO FRANCISCO**

*Código de baixa:*

**Sacador/Avalista:** CENTRAL NET (32.504.139/0001-69)



*Autenticação mecânica - Ficha de compensação*

# Equatorial Maranhão Distribuidora de Energia S.A.

**equatorial**  
ENERGIA

Alameda A Qd SQS nº 100  
Entendimento Quilômetro Altos do Calbur, São Luís - MA  
CEP: 65080-900  
Insc. Estadual: 1205150-3 (CNPJ) 06.272.793/0001-84

MUNICÍPIO DE BARRA DO CANTÃO  
Fis. nº 24  
Processo nº 809  
Assinatura

GRUPO-TENSAO: 0  
TIPO DE TARIFA: CONVENCIONAL NORMATIA TENSÃO NOMINAL: 220 V - MO  
CLASSIFICAÇÃO: Residencial Plano  
SINCRASSE: RESIDENCIAL NORMAL  
TIPO DE FORNECIMENTO: Monofásico  
INSTALACAO: 43348167  
UL/SEQ: 80150001-100

**RAUKENADA RODRIGUES DE A. ALBUQUERQUE**

AV DA 312 RES VI MARIANO AV DA QD 16 RES VI MARIANO A  
V DA QD 16 RES VI MARIANO CEP: 65080-000 BARRA DO COR  
SA - MA  
CEP: 65080-000

Para atendimento,  
Informe este número.

**Conta Contrato**  
**3015352310**

**Parceiro de Negócio**  
**39484650**

**Vencimento**  
**08/02/2024**

Conta mês  
**01/2024**

**Total a pagar**  
**R\$ 22,40**



NOTA FISCAL N. 0220/9762 - SERIE 000  
DATA EMISSAO: 26/01/2024  
Consulte pela Chave de Acesso em:  
<https://dfeportal.srvs.rs.gov.br/NE31/Consulta>  
Chave de acesso:  
21240106272793000184660000/20/97621032179947  
Protocolo de autorizacao: 3212400002399742 - 26/01/2024  
às 14:01

**DEBITOS: 11/2023 R\$187,71 12/2023 R\$231,05** • Ainda constam em aberto em nosso sistema  
notas vencidas do ano de 2023. Regularize e reciba o recibo anual de quitacao de debitos.  
Todos: Band. Tarif.: Verde: 20/12 - 25/01

Atas das situações de Futura	Lectura Anterior		Lectura Atual		Nº de Dias		Próxima Lectura	
	Quant.	Preço unit. c/ trib.	Tarifa unit. (R\$)	PIS/CONFINS	ICMS	Valor (R\$)		
o de disponibilidade{	30	0,746667	0,718810	0,85	0,00	22,40		

*Casa Alugada*

Casa Alameda

350,00



is n° 26  
Processo n° 809  
Assinatura





MUNICIPAL DE BARRAGUECOLE  
Folio n° 28  
Proceso n° 909  
Asignatura  
CPL



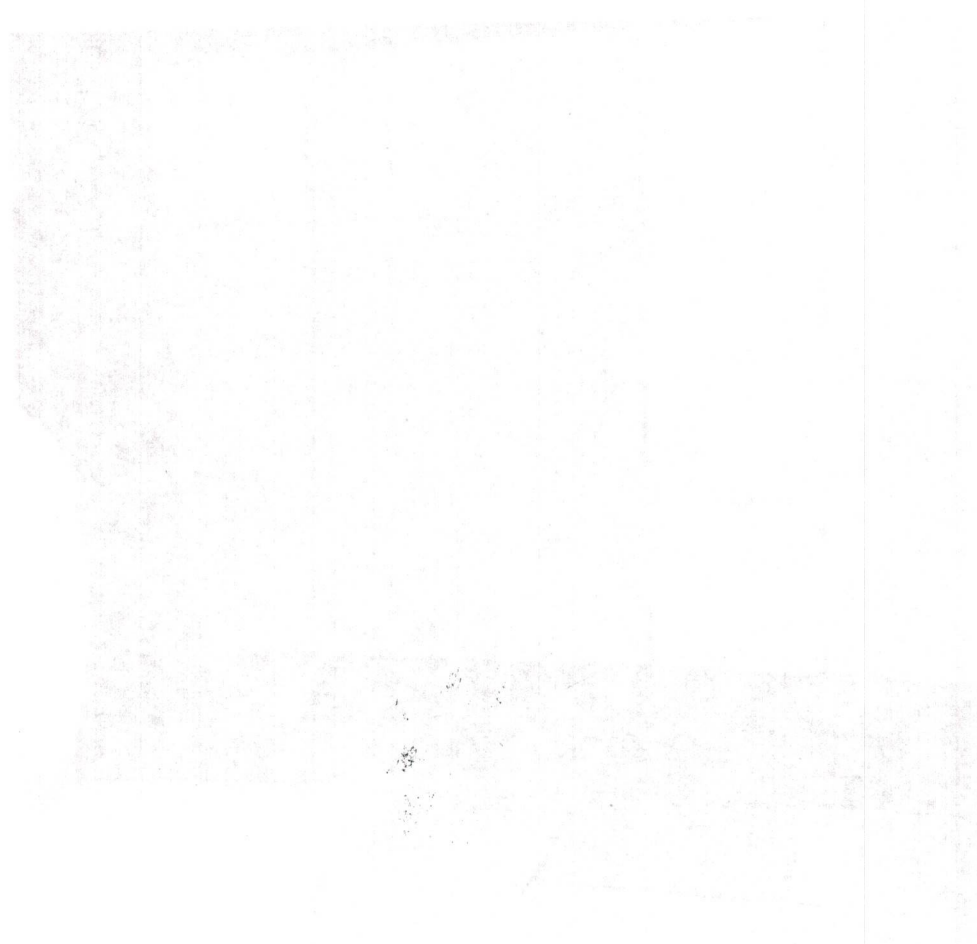

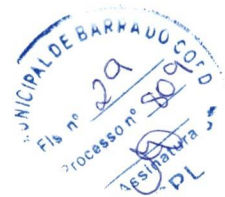

## ATO DE JUSTIFICATIVA

A Secretaria de Assistência Social vem através deste ato justificar que, o imóvel localizada na zona urbana, Av. 04, nº 312, quadra 16, Vila Mariano, Bairro Altamira, que versa sobre a locação de imóvel para programa aluguel social, não possui abastecimento de água pela companhia CAEMA, pois a região é abastecido por poço artesiano do Município de Barra do Corda, impossibilitando desta forma a emissão de certidão negativa desta unidade.

Certo do entendimento, agradecemos antecipadamente ratificando nossos votos de estima e consideração.

Barra do Corda, 15 de março de 2024

Antonia Maria Pereira da Costa  
Secretária Municipal de Assistente Social  
Portaria nº 186/2023



## ATO DE JUSTIFICATIVA

O Senhor **RAUKENADA RODRIGUES DE ARAÚJO ALBUQUERQUE**, inscrito **CPF n. °047.971.003-11** cujo objeto versa sobre Locação de Imóvel na Zona Urbana, localizada, na Avenida 04, nº312, quadra 16 - Vila Mariano bairro Altamira, pelo Programa de Aluguel Social, deixou de apresentar a certidão negativa de débito da dívida ativa Municipal do imóvel, devido não conter cadastro junto ao órgão, pois o imóvel não possui escritura.

Barra do Corda/MA, 15 de março de 2024.



**ANTONIA MARIA PEREIRA DA COSTA**  
Secretária Municipal de Assistência Social  
Portaria 186/2023



Bem-vindo ao SITE

Olá, Raukenada

Essa agência é para **você**.

Selecione sua Conta Contrato

003015352310 ▾

✕ SAIR

## Emitir segunda via e consultar débitos

Inicio / Agência Web / Emitir segunda via e consultar débitos /

### Selecione a Fatura

Exibir apenas faturas não pagas.

**Novidade!** Agora você pode pagar suas faturas on-line, com cartão de crédito.

 **Pagar com Cartão**

Referente a <b>04/2024</b>	<b>R\$ 43,61</b>	Vencimento <b>02/05/2024</b>
Referente a 03/2024	<b>R\$ 0,00</b>	Pagamento 25/03/2024
Referente a 02/2024	<b>R\$ 0,00</b>	Pagamento 23/02/2024
Referente a 01/2024	<b>R\$ 22,40</b>	Pagamento 12/03/2024
Referente a 12/2023	<b>R\$ 220,05</b>	Pagamento 12/03/2024



Classificação: Residencial Pleno		Tipo de Fornecimento: MONOFÁSICO	
Tensão Nominal Disp: 220 V Lim Min: 202 V Lim Max: 231 V			
RAUKENADA RODRIGUES DE A. ALBUQUERQUE INSTALAÇÃO: 43348167 CPF: ***.971.00*-** AV 04 , 312 , RES VL MARIANO AV 04 QD 16 RES VL MARIANO AV 04 QD 16 CEP: 65950-000 RES VL MARIANO - BARRA DO CORDA - MA			
<b>Parceiro de Negócio</b>		<b>39484650</b>	
<b>Conta Contrato</b>		<b>3015352310</b>	
<b>Conta Mês</b>	<b>Vencimento</b>	<b>Total a Pagar</b>	
<b>02/2024</b>	<b>07/03/2024</b>	<b>R\$ 0,00</b>	

Data das Leituras	Leitura Anterior 25/01/2024	Leitura Atual 23/02/2024	Nº de Dias 29	Próxima Leitura 25/03/2024
-------------------	--------------------------------	-----------------------------	------------------	-------------------------------



NOTA FISCAL Nº 075057219 - SÉRIE 000 /  
DATA DE EMISSÃO: 23/02/2024  
Consulte pela Chave de Acesso em:  
<https://dfe-portal.svrs.rs.gov.br/NF3E/Consulta>  
chave de acesso:  
21240206272793000184660000750572191073819228  
Protocolo de autorização: 3212400004990297 -  
23/02/2024 às 11:32:49

**INFORMAÇÕES PARA O CLIENTE**

- Alteração da alíquota do ICMS de acordo com o Decreto N 12.120/2023.

Itens de Fatura	Quant.	Preço Unit.(R\$) com Tributos	Tarifa Unit.(R\$)	PIS/ COFINS(R\$)	ICMS (R\$)	Valor(R\$)	Tributo	Base(R\$)	Aliquota(%)	Valor(R\$)
							ICMS	0,00	0,00	0,00
							PIS	0,00	0,00	0,00
							COFINS	0,00	0,00	0,00
							CONSUMO kWh			
							FEV/23			176
							MAR/23			155
							ABR/23			180
							MAI/23			238
							JUN/23			210
							JUL/23			161
							AGO/23			188
							SET/23			220
							OUT/23			168
							NOV/23			174
							DEZ/23			198
							JAN/24			13
							FEV/24			0
							<input type="checkbox"/> Ativo			

Medidor	Grandeza	Posto Horário	Leitura Anterior	Leitura Atual	Const. Medidor	Consumo	Reservado ao Fisco			
12520604659	Consumo	ATIVO TOTAL	12.507	12.507	1,00	0 kWh	D543.83E2.C3E0.F88B.AA84.E683.C5DE.ED41			
							Resolução ANEEL	Apresentação	Nº do Programa Social	
							3251/23	29/02/2024		

**REAVISO DE VENCIMENTO**

O não pagamento dos débitos até 15/03/2024 implicará na suspensão do fornecimento de energia. Havendo a suspensão do fornecimento será cobrado o custo de disponibilidade ou consumo de energia, o que for maior. Após 02 ciclos de faturamento contados da suspensão, o contrato poderá ser encerrado. Para religação será necessário pagar uma taxa e faturas em aberto. Caso efetuado o pagamento, favor desconsiderar.

**Débitos Anteriores:**  
MÊS/ANO VALOR  
01/2024 22,40



Consta em nosso sistema conta(s) em atraso. Confira sua situação abaixo.

CENTRAL DE ATENDIMENTO

**LIGUE GRÁTIS 116**

ATENDIMENTO GRATUITO 24 H

Ativar o novo 116: [www.equatorialenergia.com.br](https://www.equatorialenergia.com.br)

[equatorial.ma](https://www.equatorial.ma) [equatorial.ma](https://www.equatorial.ma) [equatorial.ma](https://www.equatorial.ma)

**DIREITOS**

É direito do consumidor ou da central geradora de solicitar à distribuidora o detalhamento da apuração dos indicadores DIC, FIC, DMIC e DICRI a qualquer tempo.

É direito do consumidor ou da central geradora de receber uma compensação, caso sejam violados os limites de continuidade individuais relativos à unidade consumidora ou central geradora.

Ouvidoria Equatorial: 0800 286 9803

Ligação gratuita de telefones fixos e móveis.

de segunda a sexta, das 8h às 12h e das 14h às 18h.

Agência Nacional de Energia Elétrica (ANEEL) 167

Ligação gratuita de telefones fixos e móveis.

Processo nº 33/809/2024  
Assinatura

Classificação: Residencial Pleno	Tipo de Fornecimento: MONOFÁSICO	
Tensão Nominal Disp: 220 V	Lim Min: 202 V	Lim Max: 231 V

RAUKENADA RODRIGUES DE A. ALBUQUERQUE INSTALAÇÃO: 43348167 CPF: ***.971.00*-** AV 04 , 312 , RES VL MARIANO AV 04 QD 16 RES VL MARIANO AV 04 QD 16 CEP: 65950-000 RES VL MARIANO - BARRA DO CORDA - MA			<b>Parceiro de Negócio</b> <b>39484650</b>
<b>Conta Contrato</b> <b>3015352310</b>			
<b>Conta Mês</b>	<b>Vencimento</b>	<b>Total a Pagar</b>	
<b>03/2024</b>	<b>08/04/2024</b>	<b>R\$ 0,00</b>	

Data das Leituras	Leitura Anterior 23/02/2024	Leitura Atual 25/03/2024	Nº de Dias 31	Próxima Leitura 24/04/2024
-------------------	--------------------------------	-----------------------------	------------------	-------------------------------



NOTA FISCAL Nº 078053170 - SÉRIE 000 /  
 DATA DE EMISSÃO: 25/03/2024  
 Consulte pela Chave de Acesso em:  
<https://dfe-portal.svrs.rs.gov.br/NF3E/Consulta>  
 chave de acesso:  
 21240306272793000184660000780531701037242690  
 Protocolo de autorização: 3212400007863963 -  
 25/03/2024 às 14:11:32

INFORMAÇÕES PARA O CLIENTE

Itens de Fatura	Quant.	Preço Unit.(R\$) com Tributos	Tarifa Unit.(R\$)	PIS/ COFINS(R\$)	ICMS (R\$)	Valor(R\$)	Tributo	Base(R\$)	Aliquota(%)	Valor(R\$)
							ICMS	0,00	0,00	0,00
							PIS	0,00	0,00	0,00
							COFINS	0,00	0,00	0,00

CONS UM O k W h	MAR/23	155
	ABR/23	180
	MAI/23	238
	JUN/23	210
	JUL/23	161
	AGO/23	188
	SET/23	220
	OUT/23	168
	NOV/23	174
	DEZ/23	198
	JAN/24	13
	FEV/24	0
MAR/24	0	

Medidor	Grandeza	Posto Horário	Leitura Anterior	Leitura Atual	Const. Medidor	Consumo	Reservado ao Fisco				
12520604659	Consumo	ATIVO TOTAL	12.507	12.507	1,00	0 kWh	5E40.0BA2.1B4B.4617.4397.C8C6.1F8B.C595				
							Resolução ANEEL	Apresentação	Nº do Programa Social		
							3251/23	01/04/2024			

REAVISO DE VENCIMENTO

<b>CENTRAL DE ATENDIMENTO</b> <b>LIGUE GRÁTIS 116</b> ATENDIMENTO GRATUITO 24 H <small>Ativar o número 116 para receber o atendimento</small> @equatorial.ma @equatorial.ma @equatorial.ma	<b>Ouvidoria Equatorial: 0800 286 9803</b> <small>Ligação gratuita de telefones fixos e móveis, de segunda a sexta, das 8h às 12h e das 14h às 18h.</small> <b>Agência Nacional de Energia Elétrica (ANEEL) 167</b> <small>Ligação gratuita de telefones fixos e móveis.</small>
<b>DIREITOS</b> É direito do consumidor ou da central geradora de solicitar à distribuidora o detalhamento da apuração dos indicadores DIC, FIC, DMIC e DICRI a qualquer tempo. É direito do consumidor ou da central geradora de receber uma compensação, caso sejam violados os limites de continuidade individuais relativos à unidade consumidora ou central geradora.	



Classificação: Residencial Pleno	Tipo de Fornecedor: MONOFÁSICO
Tensão Nominal Disp: 220 V	Lim Min: 202 V
	Lim Max: 231 V

RAUKENADA RODRIGUES DE A. ALBUQUERQUE  
 INSTALAÇÃO: 43348167  
 CPF: \*\*\*.971.00\*-\*\*  
 AV 04 , 312 , RES VL MARIANO AV 04 QD 16 RES VL  
 MARIANO AV 04 QD 16 CEP: 65950-000 RES VL  
 MARIANO - BARRA DO CORDA - MA

**Parceiro de Negócio**  
**39484650**

**Conta Contrato**  
**3015352310**

Conta Mês	Vencimento	Total a Pagar
<b>01/2024</b>	<b>08/02/2024</b>	<b>R\$ 22,40</b>

Data das Leituras	Leitura Anterior	Leitura Atual	Nº de Dias	Próxima Leitura
	27/12/2023	25/01/2024	29	23/02/2024



NOTA FISCAL Nº 072079762 - SÉRIE 000 /  
 DATA DE EMISSÃO: 26/01/2024  
 Consulte pela Chave de Acesso em:  
<https://dfe-portal.svrs.rs.gov.br/NF3E/Consulta>  
 chave de acesso:  
 21240106272793000184660000720797621032179947  
 Protocolo de autorização: 3212400002399742 -  
 26/01/2024 às 14:03:44

**INFORMAÇÕES PARA O CLIENTE**

Itens de Fatura	Quant.	Preço Unit.(R\$) com Tributos	Tarifa Unit.(R\$)	PIS/COFINS(R\$)	ICMS (R\$)	Valor(R\$)	Tributo	Base(R\$)	Aliquota(%)	Valor(R\$)
Custo de disponibilidade (kWh)	30	0,746667	0,718810	0,85	0,00	22,40	ICMS	0,00	0,00	0,00
							PIS	22,40	0,6770	0,16
							COFINS	22,40	3,1195	0,69

CONSUMO kWh	Valor
JAN/23	185
FEV/23	176
MAR/23	155
ABR/23	180
MAI/23	238
JUN/23	210
JUL/23	161
AGO/23	188
SET/23	220
OUT/23	168
NOV/23	174
DEZ/23	198
JAN/24	13

Medidor	Grandeza	Posto Horário	Leitura Anterior	Leitura Atual	Const. Medidor	Consumo
12520604659	Consumo	ATIVO TOTAL	12.494	12.507	1,00	13 kWh

Reservado ao Fisco		
03BA.D429.FAD4.BCB1.3E4A.8B93.AACB.1DDE		
Resolução ANEEL	Apresentação	Nº do Programa Social
3251/23	01/02/2024	

**REAVISO DE VENCIMENTO**  
 Não pagamento dos débitos até 16/02/2024 implicará na suspensão do fornecimento de energia. Havendo suspensão do fornecimento será cobrado o custo de disponibilidade ou consumo de energia, o que for maior. Após 02 ciclos de faturamento contados da suspensão, o contrato poderá ser encerrado. Para religação será necessário pagar uma taxa e faturas em aberto. Caso efetuado efetuado o pagamento, favor desconsiderar.

**Débitos Anteriores:**  
 MÊS/ANO VALOR  
 12/2023 220,05

**REAVISO DE VENCIMENTO**

Consta em nosso sistema contatij em atraso. Confira sua situação abaixo.

**CENTRAL DE ATENDIMENTO**  
**LIGUE GRÁTIS 116**  
 ATENDIMENTO GRATUITO 24 H  
Reservado ao Fisco  
 @equatorial.ma @equatorial.ma @equatorial.ma

Ouvidoria Equatorial: 0800 286 9803  
 Ligação gratuita de telefones fixos e móveis, de segunda a sexta, das 8h às 17h e das 14h às 18h

Agência Nacional de Energia Elétrica (ANEEL) 167  
 Ligação gratuita de telefones fixos e móveis.

**DIBEROS**  
 É direito do consumidor ou da central geradora de solicitar à distribuidora o detalhamento da apuração dos indicadores DIC, FIC, DMIC e DIKI a qualquer tempo.  
 É direito do consumidor ou da central geradora de receber uma compensação, caso sejam violados os limites de continuidade individuais relativos à unidade consumidora ou central geradora.

Conte com os nossos canais digitais e resolva tudo sem sair de casa, conheça:

**O nosso Whatsapp, e fale com a Clara, para:**

- Informar falta de energia
- Pedir a segunda via da fatura
- Cadastro de Tarifa Social Baixa Renda

**(98) 2055-0116**

**E acesse o nosso site e baixe o nosso app, para:**

- Solicitar troca de titularidade
- Solicitar religação
- Informar falta de energia

[equatorialenergia.com.br](http://equatorialenergia.com.br)