



MEMORIAL DESCRITIVO & ESPECIFICAÇÕES TÉCNICAS

PROJETO: CONSTRUÇÃO DE CAMPO DE FUTEBOL NO POV. BOA SORTE
PROPONENTE: PREFEITURA MUNICIPAL DE BARRA DO CORDA
CONCEDENTE: RECURSO PRÓPRIO
MUNICÍPIO: BARRA DO CORDA - MA

MUNICÍPIO DE BARRA DO CORDA – MA

2022

MEMORIAL DESCRITIVO ESPECIFICAÇÕES TÉCNICAS



1. MUNICÍPIO: Barra Do Corda - MA

1.1 História

Segundo versão das mais antigas, considera-se como fundador de Barra do Corda o cearense Manoel Rodrigues de Melo Uchoa. O território constituía domínio de tribos canelas, do tronco dos gês e guajajaras, da linha Tupi. Nos anos que se seguiram à Independência, Melo Uchoa, por questões de família, foi a Riachão, no Estado do Maranhão. Em suas viagens a São Luís, estabeleceu boas relações de amizade com cidadãos de prol, entre os quais o Cônego Machado. Orientado por este, ao que parece, foi levado a escolher um local, entre a Chapada, hoje Grajaú, e Pastos Bons, para lançar as bases de uma povoação, ou mesmo com finalidades políticas, para evitar que os eleitores dispersos na região tivessem que percorrer grandes distâncias.

Em 1835, impondo a si e a sua própria família os maiores sacrifícios, Melo Uchoa embrenhava-se na mata, acompanhado apenas de um escravo e, mais tarde, por alguns índios canelas, chamados "mateiros". Melo Uchoa, por certo margeou o rio Corda, ou "das Cordas", até a sua embocadura, chegando ao local que escolheu para fundar a nova cidade, atendendo não só às condições topográficas como as comodidades relativas ao suprimento de água potável e ainda à possibilidade de navegação fluvial até São Luís.

Sua esposa, D. Hermínia Francisca Felizarda Rodrigues da Cunha, fazendo-se acompanhar de seu compadre Sebastião Aguiar, foi a sua procura, viajando até a fazenda "Consolação", onde, devido ao adiantado estado de gestação em que se encontrava, viu-se obrigada a permanecer; Sebastião Aguiar ordenou ao escravo Antônio Mulato que prosseguisse na busca de Uchoa. O encontro não tardou muito e, em breve, estavam todos reunidos. Melo Uchoa relatou suas aventuras, informando sobre a planície cortada por dois rios, considerando-a o lugar apropriado para a povoação desejada.

Ao dar sua esposa à luz uma menina, Melo Uchoa exclamou: "Feliz é a época que atravesso. A providência acaba de me agraciar com duas filhas risonhas e diletas – a Altina Tereza e a futura cidade, que edificarei". Ao voltar ao local onde pretendia construir a nova cidade, já agora acompanhado de sua família, alguns amigos e índios, levantou um esboço topográfico, detalhando os contornos da última curva do Corda e mais acidentes locais. Mais tarde, levou os "croquis" ao conhecimento do Presidente da Província, Antônio Pedro

MEMORIAL DESCRITIVO ESPECIFICAÇÕES TÉCNICAS



da Costa Ferreira, por intermédio de outro prestimoso amigo, o Desembargador Vieira. Assim teve início a fundação de Barra do Corda, em 1835.

Melo Uchoa tinha o posto de Tenente de Primeira Linha e foi precursor da abertura de estradas e da proteção aos índios, no século passado, sendo o primeiro encarregado desse serviço. Construiu a primeira estrada entre Barra do Corda e Pedreiras. Faleceu paupérrimo, em Barra do Corda, segundo consta, em 7 de setembro de 1866.

Colaborando com o fundador, após sua morte, empenharam-se no desenvolvimento de Barra do Corda, entre outros, Abdias Neves, Frederico Souza Melo Albuquerque, Isaac Martins, Frederico Figueira Fortunato Fialho, Anibal Nogueira, Vicente Reverdoza e Manoel Raimundo Maciel Parente.

O território do Município recebeu sucessivamente as denominações de Missões, Vila de Santa Cruz, Santa Cruz da Barra do Corda e Barra do Rio das Cordas. Fato de grande repercussão ligado à história do Município foi o massacre da colônia Alto Alegre pelos índios, em 13 de março de 1901, no qual pereceram mais de 200 pessoas, entre as quais frades e freiras. Mais recentemente teve Barra do Corda sua vida conturbada por ocasião dos movimentos revolucionários de 1924 e 1930.

1.2 Geografia

Sua população estimada em 2018 era de 87.794 habitantes, segundo o censo realizado pelo IBGE.



Características geográficas	
Área total ^[2]	5 190,339 km ²
População total (estimativa IBGE/2018 ^[4])	87 794 hab.
• Posição	MA: 11°
Densidade	16,9 hab./km ²
Clima	tropical Aw
Altitude	148 m
Fuso horário	Hora de Brasília (UTC-3)
Indicadores	
IDH (PNUD/2010 ^[5])	0,606 —
• Posição	MA: 21°
PIB (IBGE/2014 ^[6])	R\$ 586 097 mil
• Posição	MA: 16°
PIB per capita (IBGE/2014 ^[6])	R\$ 6 846,69

MEMORIAL DESCRITIVO ESPECIFICAÇÕES TÉCNICAS



2. INTRODUÇÃO

Com base nos fundamentos no art. 7º da Lei nº 8.666 de 21.06.93 e suas alterações posteriores, este projeto básico visa fornecer elementos e subsídios que possibilitem viabilizar a construção de um Campo de Futebol localizado no Povoado Boa Sorte, Município de Barra do Corda, no Estado do Maranhão.

Essa obra será executada em conformidade com a metodologia e especificações anexas, em consonância com as Normas Técnicas Brasileiras vigentes.

3. JUSTIFICATIVA

A execução dessa obra encontra justificativa consistente na necessidade premente de ser criada e/ou complementada a infraestrutura básica urbana, tornando-as melhor estruturadas e organizadas, proporcionando à população os benefícios de acesso ao esporte, além de promover à melhoria da qualidade de vida da população local.

A implantação destas obras tem o objetivo de se fazer cumprir o compromisso dos Governos, Federal, estadual e Municipal, dotando padrões mais humanos de vida, principalmente no campo do lazer, ao mesmo instante que se entende que a realização da proposição deste projeto irá servir de forte estímulo ao esporte nas comunidades que ali residem.

4. LOCALIZAÇÃO DAS OBRAS

A obra será executada na área conforme planta de localização, no Povoado Boa Sorte, Zona Rural do Município de Barra do Corda - MA.

5. DIAGNÓSTICO

Quanto ao diagnóstico da área é relevante salientar que os limites das obras já foram definidos e encontram-se delimitados e demarcados, de forma que não se tem muita liberdade de escolha do traçado.

6. CARACTERÍSTICAS DA OBRA

A obra em questão que se propõe executar caracteriza-se como um Estádio, com fluxo considerável, cujo padrão de qualidade proposto é necessário para que seja evitado problemas arquitetônicos futuros.

Numa primeira fase, portanto, o trabalho consistirá em limpeza do terreno, onde estão especificadas no projeto, para que assim, possa dar início as modificações em si.

Entendemos que após a conclusão das obras, a conservação e demais obrigações técnicas deverão ficar a cargo do órgão responsável.

Na elaboração deste projeto que objetiva a construção do Estádio, foi observado alguns pontos como se segue:

a - No escopo dos Projetos Básico foram definidas a área do empreendimento e suas delimitações, verificados diretamente no local previsto para execução da obra.

b - A Planilha Orçamentária contém todos os itens necessários à construção da UBS, com a devida e correta discriminação dos serviços a serem executados (serviços preliminares, infraestrutura, superestrutura, pavimentação, alvenaria de vedação, revestimento pintura, esquadrias, instalações hidráulicas, sanitárias e elétricas, Louças e mobiliário, combate a incêndio, spda, plantio de grama, arquibancada, diversos, iluminação do campo, drenagem, caramanchão, pavimentação, aterramento das torres de iluminação e limpeza final), seus quantitativos unitários e os respectivos custos.

7. SOLUÇÃO ALTERNATIVA E AVALIAÇÃO DOS BENEFÍCIOS SOCIAIS

Considerando o diagnóstico da área, propõe-se sua construção, com execução de alguns itens e implantação de novos elementos que tornem mais viável essa obra.

A solução ora apresentada, em nosso entendimento, se apresenta como uma alternativa viável para a questão, uma vez que possibilita, em curto prazo, uma resposta quase imediata aos reclames da comunidade local em relação à implantação de obras de infraestrutura na região.

	MEMORIAL DESCRITIVO ESPECIFICAÇÕES TÉCNICAS	
--	--	--

8. CUSTO DAS OBRAS

O presente projeto básico foi estimado no montante de:

R\$ 647.416,94 (Seiscentos e quarenta e sete mil, quatrocentos e dezesseis reais e noventa e quatro centavos).

6. PRAZO DE EXECUÇÃO DAS OBRAS

Para a realização completa das obras objeto deste Projeto Básico, estima-se o prazo de execução em 180 (cento e oitenta) dias corridos.

Devido ao elevado índice de precipitação pluviométrica registrada anualmente em nossa região, no período de janeiro a abril, é recomendável que se executem os serviços, do tipo das que estão previstos neste Projeto Básico, no período de julho a dezembro do mesmo ano.

10. IMPACTO AMBIENTAL

Entendemos que por se tratar de uma obra onde se prevê os trabalhos de construção em uma em um espaço já delimitado, os impactos ambientais são mínimos ao meio ambiente.

	MEMORIAL DESCRITIVO ESPECIFICAÇÕES TÉCNICAS	
--	--	---

11. ANEXOS DO PROJETO BÁSICO

O presente projeto básico referente é composto pelos seguintes itens:

- a. Especificações Técnicas e Metodologia Executiva Básica;
- b. Planilha Orçamentária de Quantitativos e Preços Referenciais;
- c. Cronograma físico-financeiro
- d. Plantas;
- e. ART de Elaboração do Projeto.

RESPOSÁVEL TÉCNICO



Pedro Igor Carvalho Noletto
Engenheiro Civil – CREA/MA: 111824020-0

	MEMORIAL DESCRITIVO ESPECIFICAÇÕES TÉCNICAS	 MUNICIPAL DE BARRA DO CORDA Fis. nº Processo nº BARRA DO CORDA Trabalho, Respeito, Cidadania, Agora e Sempre CPL assinatura
--	--	--

CAPÍTULO II
ESPECIFICAÇÕES TÉCNICAS

3

ESPECIFICAÇÕES DOS SERVIÇOS

1.0 – NORMAS GERAIS

1.1. Estas especificações de materiais e serviços são destinadas à compreensão e interpretação dos Projetos de Arquitetura e Planilha Orçamentária.

1.2. Caso existam dúvidas de interpretação sobre as peças que compõem o Projeto de Arquitetura, elas deverão ser dirimidas antes do início da obra com a Divisão de Engenharia da Elaboração do Projeto.

1.3. Todas as peças gráficas deverão obedecer ao modelo padronizado pela ABNT, devendo ser rubricadas pelo profissional Responsável Técnico da Empresa Contratada.

1.5. São obrigações da Empreiteira e do seu Responsável Técnico:

- Obediência às Normas da ABNT e das Normas Regulamentadoras do Ministério do Trabalho e Emprego.
- Corrigir, às suas expensas, quaisquer vícios ou defeitos ocorridos na execução da obra, objeto do contrato, responsabilizando-se por quaisquer danos causados ao conveniente, decorrentes de negligência, imperícia ou omissão.
- Empregar operários devidamente uniformizados e especializados nos serviços a serem executados, em número compatível com a natureza e cronograma da obra.
- Na fase de execução da obra, caso sejam verificadas divergências e inconsistências no projeto, comunicar ao ente federado contratante, que por sua vez comunicará os fatos à Corpo de Engenharia, responsável pela elaboração o projeto, para que as devidas providências sejam tomadas.
- Manter atualizados no Canteiro de Obra: Diário, Alvará, Certidões, Licenças, evitando interrupções por embargos.
- Estabelecer um serviço ininterrupto de vigilância da obra, até sua entrega definitiva, responsabilizando-se por quaisquer danos decorrentes da execução que por ventura venham a ocorrer nela.
- Manter limpo o local da obra, com remoção de lixos e entulhos para fora do canteiro.

MEMORIAL DESCRITIVO ESPECIFICAÇÕES TÉCNICAS



- Providenciar a colocação das placas exigidas pelo Ministério da Cidadania e CREA local.
- Apresentar, ao final da obra, toda a documentação prevista no Contrato de Empreitada por Preço Global.
- Para execução da obra, objeto destas especificações, ficará a cargo da Empreiteira o fornecimento de todo o material, mão de obra, leis sociais, equipamentos e tudo o mais que se fizer necessário para o bom andamento e execução de todos os serviços previstos.

2.0 – FISCALIZAÇÃO

2.1. A Fiscalização dos serviços será feita pelo ente federado, por meio do seu Responsável Técnico e preposto, portanto, em qualquer ocasião, a Empreiteira deverá submeter-se ao que for determinado pelo fiscal.

2.2. A Empreiteira manterá na obra, à frente dos serviços e como seu preposto, um profissional devidamente habilitado e residente, que a representará integralmente em todos os atos, de modo que todas as comunicações dirigidas pelo ente federado (contratante) ao preposto da Empresa executora terão eficácia plena e total, e serão consideradas como feitas ao próprio empreiteiro. Por outro lado, toda medida tomada pelo seu preposto será considerada como tomada pelo empreiteiro. Ressaltado seja, que o profissional devidamente habilitado, preposto da Empresa executora, deverá estar registrado no CREA local, como Responsável Técnico pela Obra que será edificada.

2.3. Fica a Empreiteira obrigada a proceder à substituição de qualquer operário, ou mesmo do preposto, que esteja sob suas ordens e em serviço na obra, se isso lhe for exigido pela Fiscalização, sem haver necessidade de declaração quanto aos motivos. A substituição deverá ser realizada dentro de 24 (vinte e quatro) horas.

2.4. Poderá a Fiscalização paralisar a execução dos serviços, bem como solicitar que sejam refeitos, quando eles não forem executados de acordo com as especificações, detalhes ou com a boa técnica construtiva. As despesas decorrentes de tais atos serão de inteira responsabilidade da Empreiteira.

	MEMORIAL DESCRITIVO ESPECIFICAÇÕES TÉCNICAS	 <p>Fls. nº 13 Processo nº 914 Assinatura</p>
--	--	--

2.5. A presença da Fiscalização na obra, não exime e sequer diminui a responsabilidade da Empreiteira perante a legislação vigente.

2.6. Deverá ser mantido no escritório da obra um jogo completo e atualizado do projeto de arquitetura e dos projetos complementares, as especificações, orçamentos, cronogramas e demais elementos técnicos pertinentes à edificação, que tenham sido aprovados pela Divisão de Engenharia, bem como o Diário de Obra, que será o meio de comunicação entre o Ente Federado (Contratante) e a Empreiteira, no que se refere ao bom andamento da obra.

3.0 – MATERIAIS E MÃO DE OBRA

3.1. As normas aprovadas ou recomendadas, as especificações, os métodos e ensaios, os padrões da Associação Brasileira de Normas Técnicas referentes aos materiais já normalizados, a mão de obra e execução de serviços especificados, serão rigorosamente exigidos.

3.2. Em caso de dúvidas sobre a qualidade dos materiais, poderá a Fiscalização exigir análise em instituto oficial, correndo as despesas por conta da Empreiteira.

3.3. A guarda e vigilância dos materiais e equipamentos necessários à execução das obras, de propriedade do conveniente, assim como das já construídas e ainda não recebidas definitivamente, serão de total responsabilidade da empreiteira.

4.0 – INSTALAÇÕES DA OBRA

4.1. Ficarão a cargo exclusivo da Empreiteira todas as providências e despesas correspondentes às instalações provisórias da obra, compreendendo o aparelhamento, mão de obra, maquinário e ferramentas necessárias à execução dos serviços provisórios tais como: barracão; andaimes, tapumes, instalações de sanitários, de luz e telefone, de água, etc. Os serviços de terraplenagem serão da inteira responsabilidade do ente federado (contratante da obra).

MEMORIAL DESCRITIVO ESPECIFICAÇÕES TÉCNICAS



ESPECIFICAÇÕES TÉCNICAS / NORMAS DE EXECUÇÃO

1.0 SERVIÇOS PRELIMINARES

1.1 Administração da Obra

A obra será localmente administrada por um profissional responsável técnico legalmente habilitado da Contratada, que deverá estar presente em todas as fases de execução dos serviços e representará a Contratada junto à Fiscalização. A função deste profissional deverá constar da ART respectiva. Este "profissional residente" será um ENGENHEIRO CIVIL comprovadamente versado na execução de obras similares, especialidade em execução/reforma/adequação de prédios, devendo permanecer na obra em turno integral. A Fiscalização poderá exigir da Contratada a substituição de qualquer profissional do canteiro de obras desde que verificada sua incompetência para a execução das tarefas propostas bem como apresentar hábitos de conduta nocivos à boa administração do canteiro de obras.

A Contratada manterá o ENGENHEIRO CIVIL em obra, que deverá estar sempre presente para prestar quaisquer esclarecimentos necessários à Fiscalização, além de acompanhar prioritariamente o Fiscal Responsável em todas as visitas realizadas.

Metodologia de execução

- Caberá ao engenheiro auxiliar da obra a compatibilização dos projetos e obra, esclarecendo as divergências e quando necessário, averiguar o uso adequado de equipamentos mínimos de segurança para cada atividade, de acordo com as normas de segurança vigentes.
- Todas as soluções necessárias deverão ser comunicadas à fiscalização da Contratante, sempre mediante aprovação.
- É importante também observar que a administração local depende da estrutura organizacional que o construtor vier a montar para a condução de cada obra e de sua respectiva lotação de pessoal. Não existe modelo rígido para esta estrutura, mas deve-se observar a legislação profissional do Sistema Confea e as normas relativas à higiene e segurança do trabalho.
- As peculiaridades inerentes a cada obra determinarão a estrutura organizacional necessária para bem administrá-la. A concepção dessa organização, bem como da lotação

MEMORIAL DESCRITIVO ESPECIFICAÇÕES TÉCNICAS



em termos de recursos humanos requeridos, é tarefa de planejamento, especificação e execução pelo executor da obra.

1.2 Placa de obra

Deverá ser providenciada a placa de identificação da obra, em chapa de aço galvanizado, nas dimensões de 3,00 x 2,00 m, constando nome da obra, responsável técnico pela execução da obra, instalação ou serviço, de acordo com o seu registro no Conselho Regional, atividades específicas pelas quais o profissional é responsável, título, número da carteira profissional e região do registro do profissional, nome da empresa executora da obra, de acordo com o seu registro no Conselho Regional de Engenharia e Agronomia – CREA.

Elas deverão ser confeccionadas em chapas planas, metálicas, galvanizadas, ou de madeira compensada impermeabilizada, em material resistente às intempéries. As informações deverão estar em material plástico (poliestireno), para fixação ou adesivação nas placas. Quando isso não for possível, as informações deverão ser pintadas a óleo ou esmalte. Dá-se preferência ao material plástico, pela sua durabilidade e qualidade. As placas deverão ser afixadas em local visível, preferencialmente no acesso principal do empreendimento ou voltadas para a via que favoreça a melhor visualização. Recomenda-se que as placas sejam mantidas em bom estado de conservação, inclusive quanto à integridade do padrão das cores, durante todo o período de execução das obras.

1.3 Execução de depósito em canteiro de obra em chapa de madeira compensada, não incluso mobiliário

O depósito será executado nas dimensões de 3,00x5,00m², obedecendo-se o critério de ventilação e iluminação para cada m² de área construída, foram consideradas as seguintes técnicas construtivas e materiais:

Para aferição dos quantitativos, foram consideradas as seguintes técnicas construtivas e materiais:

- Fundação composta por baldrame de bloco de concreto (E=20cm);

MEMORIAL DESCRITIVO ESPECIFICAÇÕES TÉCNICAS



- Fechamento das paredes em chapa de madeira compensada resinada (E=10mm) Pé direito de 2,5m;
- Esquadrias: porta externa de ferro, e janelas tipo basculante em chapas de aço; -
- Piso em concreto não estrutural (E=5cm);
- Cobertura com telha de fibrocimento ondulada (E=6mm);
- Instalações elétricas: previsão de pontos de elétrica (com lâmpadas, luminárias e interruptores).

Execução

Para fins de especificação, foram consideradas as seguintes etapas de execução da obra:

- Fundação em baldrame: escavação, execução do lastro de concreto e da alvenaria de bloco de concreto, e reaterro da vala;
- Piso: execução do contrapiso em toda a edificação e calçada externa;
- Levantamento das paredes (em chapa de madeira compensada);
- Cobertura: instalação de trama de madeira, composta por terças para telhados de até duas águas, e assentamento de telhas de fibrocimento;
- Execução da instalação elétrica; e
- Instalação das esquadrias.

1.4 Regularização e compactação de subleito de solo predominantemente argiloso

Itens e suas características

- Servente: empregado que auxilia os operários dos equipamentos na execução do serviço.
- Motoniveladora: equipamento utilizado para nivelar e regularizar o subleito.
- Caminhão pipa: equipamento utilizado para umidificar o solo, visando atender a umidade ótima para a compactação.
- Rolo pé de carneiro: equipamento utilizado para compactar o subleito.

Critérios para quantificação dos serviços

Utilizar a área geométrica, em metros quadrados, de subleito a receber regularização e compactação.

Execução

MEMORIAL DESCRITIVO ESPECIFICAÇÕES TÉCNICAS



- O subleito sobre o qual irá se executar a regularização e compactação deve estar totalmente limpo, sem excessos de umidade e com todas as operações de terraplenagem concluídas (atividades não contempladas nesta composição).
- A motoniveladora realiza a regularização e nivelamento do subleito.
- Caso o teor de umidade se apresente abaixo do limite especificado em projeto, procede-se com o umedecimento da camada através do caminhão pipa.
- Com o material dentro do teor de umidade especificado em projeto, executa-se a compactação da camada utilizando-se o rolo compactador pé de carneiro, na quantidade de fechas prevista em projeto, a fim de atender as exigências de compactação.

1.5 Locação convencional de obra, utilizando gabarito de tábuas corridas pontaletadas a cada 2,00m - 2 utilizações

a) Locação da obra: execução de gabarito

A instituição responsável pela construção da unidade deverá fornecer as cotas, coordenadas e outros dados para a locação da obra. A locação da obra no terreno será realizada a partir das referências de nível e dos vértices de coordenadas implantados ou utilizados para a execução do levantamento topográfico.

A instituição responsável pela construção da unidade assumirá total responsabilidade pela locação da obra.

Os serviços abaixo relacionados deverão ser realizados por topógrafo:

1. locação da obra;
2. locação de elementos estruturais;
3. locação e controle de cotas de redes de utilidades enterradas;
4. implantação de marcos topográficos;
5. transporte de cotas por nivelamento geométrico;
6. levantamentos cadastrais, inclusive de redes de utilidades enterradas;
7. verificação da qualidade dos serviços – prumo, alinhamento, nível;
8. quantificação de volumes, inclusive de aterro e escavação.

2.0 BILHETERIA

2.1 Infraestrutura

2.1.1 Escavação manual de vala com profundidade menor ou igual a 1,30 m

- 1) os coeficientes de consumo não incluem o transporte do material escavado e o escoramento da vala.
- 2) Escavação de material de 1ª categoria (qualquer tipo de solo, exceto rocha) executada manualmente.
- 3) em presença de água, considerar aumento nos coeficientes de consumo de até 20%.

Critério de Medição

- 1) Volume medido no corte.

Normas Técnicas

- 1) NR18 01 1950 - Condições e meio ambiente de trabalho na indústria da construção - 18.13 - Medidas de proteção contra quedas de altura.

Recomendações Diversas:

- 1) na escavação efetuada nas proximidades de prédios ou vias públicas, serão empregados métodos de trabalho que evitem ocorrências de qualquer perturbação oriundas dos fenômenos de deslocamento, tais como:

- Escoamento ou ruptura do terreno das fundações,
- Descompressão do terreno da fundação,
- Descompressão do terreno pela água.

- 2) para efeito de escavação, os materiais são classificados em três categorias, como segue:

- material de 1ª categoria: em teor, na unidade de escavação em que se apresenta, compreende a terra em geral, piçarra ou argila, rochas em adiantado estado de decomposição e seixos, rolados ou não, com diâmetro máximo de 15 cm;
- Material de 2ª categoria: compreende a rocha com resistência à penetração mecânica inferior à do granito;
- Material de 3ª categoria: compreende a rocha com resistência à penetração mecânica igual ou superior à do granito.

2.1.2 Baldrame em pedra pedra laterítica com arg. c/a; traço 1:3

MEMORIAL DESCRITIVO ESPECIFICAÇÕES TÉCNICAS



Os baldrames deverão obedecer a rigoroso alinhamento e nivelamento para facilitar os planos dos pisos e levantamento das paredes. Deverá ter a altura mínima de 20cm acima do ponto de cota mais alta do terreno, dentro da área de locação, e/ou do nível da rua.

Os baldrames serão executados com pedra laterítica. Antes do assentamento recomenda-se molhar bem as peças que serão assentadas.

As dimensões dos baldrames serão aquelas determinadas no projeto de estrutura, na parte relacionada com as fundações.

2.1.3 Blocos de fundação - execução de estruturas de concreto armado, para edificação institucional térrea, fck = 25 mpa

Itens e suas Características

- Concreto usinado bombeável, classe de resistência C25, com brita 0 e 1, slump = 100+/- 20mm, inclui serviço de bombeamento;
- Lançamento com uso de bomba, adensamento e acabamento de concreto em estruturas;
- Montagem e desmontagem de fôrmas em chapa de madeira compensada resinada para pilares, vigas e lajes:
 - 02 Utilizações.
- Armação de estrutura convencional de concreto armado em edificação térrea ou sobrado, utilizando aço CA-60 (Ø 5,0 mm) e CA-60 (Ø 6,3; 8,0; 10,0; 12,5; 16,0; 20,0 e 25,0 mm) para pilares e vigas e lajes;
- Forma tábua para concreto em fundação, c/ reaproveitamento 2x para vigas baldrames;
- Armação de estruturas de concreto armado, utilizando aço CA-60 (Ø 5,0 mm) e CA-50 (Ø 6,3; 8,0; 10,0 e 12,5 mm) para vigas baldrames.

Critérios para quantificação dos serviços

Utilizar o volume de concreto armado de toda a estrutura da edificação, exceto as fundações.

2.2 SUPERESTRUTURA

2.2.1, 2.2.2 Pilares e vigas

Neste item estão expostas algumas considerações sobre o sistema estrutural adotado, composto de elementos estruturais em concreto armado.

MEMORIAL DESCRITIVO ESPECIFICAÇÕES TÉCNICAS



Quanto à resistência do concreto adotada:

Estrutura	FCK (MPa)
Vigas	25 MPa
Pilares	25 MPa

• CARACTERIZAÇÃO E DIMENSÃO DOS COMPONENTES

Vigas:

Vigas em concreto armado, fck= 25mpa. Com altura média aproximada de 15cm. Verificar em projeto anexo.

Pilares:

Pilares em concreto armado, concreto fck= 25mpa, dimensões aproximadas de 15x20cm. Verificar em projeto anexo.

SEQUÊNCIA DE EXECUÇÃO

Vigas:

Para a execução de vigas de fundações (baldrame) deverão ser tomadas as seguintes precauções: na execução das formas estas deverão estar limpas para a concretagem, e colocadas no local escavado de forma que haja facilidade na sua remoção. Não será admitida a utilização da lateral da escavação como delimitadora da concretagem das sapatas. Antes da concretagem, as formas deverão ser molhadas até a saturação. A concretagem deverá ser executada conforme os preceitos da norma pertinente. A cura deverá ser executada conforme norma para se evitar a fissuração da peça estrutural.

Pilares:

As formas dos pilares deverão ser aprumadas e escoradas apropriadamente, utilizando-se madeira de qualidade, sem a presença de desvios dimensionais, fendas, arqueamento, encurvamento, perfuração por insetos ou podridão. Antes da concretagem, as formas deverão ser molhadas até a saturação. A concretagem deverá

	MEMORIAL DESCRITIVO ESPECIFICAÇÕES TÉCNICAS	 Assinatura CPL
--	--	--

ser executada conforme os preceitos da norma pertinente. A cura deverá ser executada conforme norma pertinente para se evitar a fissuração da peça estrutural.

NORMAS TÉCNICAS RELACIONADAS

- ABNT NBR 5738, *Concreto – Procedimento para moldagem e cura de corpos-de prova;*
- ABNT NBR 5739, *Concreto – Ensaio de compressão de corpos-de-prova cilíndricos;*
- ABNT NBR 6118, *Projeto de estruturas de concreto – Procedimentos;*
- ABNT NBR 7212, *Execução de concreto dosado em central;*
- ABNT NBR 8522, *Concreto – Determinação do módulo estático de elasticidade à compressão;*
- ABNT NBR 8681, *Ações e segurança nas estruturas – Procedimento;*
- ABNT NBR 14931, *Execução de estruturas de concreto – Procedimento.*

2.2.3 Laje pré-moldada unidirecional, biapoiada, para forro, enchimento em cerâmica, vigota convencional, altura total da laje (enchimento+capa) = (8+3)

Itens e suas características

- Laje pré-moldada composta por vigota em concreto armado convencional, altura de 8 cm e lajota cerâmica 20 x 30 cm para laje pré-moldada, altura de 8 cm, para suportar carga de até 100 kgf/m²
- Fabricação de escoras em madeira serrada tipo pontalete - contém o pontalete e demais dispositivos de travamento e acoplagem para auxiliar na montagem.
- Tábua de madeira não aparelhada, 2ª qualidade, com e = 2,5cm e largura de 20,0cm, utilizada no vigamento e travamento das escoras.
- Pregos de aço com cabeça dupla 17x27 (comprimento 62,1mm, diâmetro 3mm) para fixação das tábuas que comporão o escoramento.
- Concretagem de vigas e lajes, fck=20 MPa, para lajes pré-moldadas com uso de bomba em edificação com área média de lajes menor ou igual a 20 m² - lançamento, adensamento e acabamento.
- Armação de laje de uma estrutura convencional de concreto armado em uma edificação térrea ou sobrado, utilizando aço CA60 de 4,2 mm.

MEMORIAL DESCRITIVO ESPECIFICAÇÕES TÉCNICAS



2.3 PAVIMENTAÇÃO

2.3.1 Revestimento cerâmico para piso com placas tipo esmaltada padrão popular de dimensões 35x35 cm aplicada em ambientes de área maior que 10 m²

Itens e suas características

- Placa cerâmica tipo esmaltada extra de dimensões 35x35 cm;
- Argamassa colante industrializada para assentamento de placas cerâmicas, do tipo AC I, preparada conforme indicação do fabricante;
- Argamassa a base de cimento branco estrutural, do tipo AR II para rejuntamento de placas cerâmicas.

Critérios para quantificação dos serviços

Utilizar a área de revestimento cerâmico efetivamente executada. A área de projeção das paredes e todos os vazios na laje devem ser descontados.

Execução

- Aplicar e estender a argamassa de assentamento, sobre a base totalmente limpa, seca e curada, com o lado liso da desempenadeira formando uma camada uniforme de 3 mm a 4 mm sobre área tal que facilite a colocação das placas cerâmicas e que seja possível respeitar o tempo de abertura, de acordo com as condições atmosféricas e o tipo de argamassa utilizada.
- Aplicar o lado denteado da desempenadeira sobre a camada de argamassa formando sulcos.
- Assentar cada peça cerâmica, comprimindo manualmente ou aplicando pequenos impactos com martelo de borracha. A espessura de juntas especificada para o tipo de cerâmica deverá ser observada podendo ser obtida empregando-se espaçadores previamente gabaritados.
- Após no mínimo 72 horas da aplicação das placas, aplicar a argamassa para rejuntamento com auxílio de uma desempenadeira de EVA ou borracha em movimentos contínuos de vai e vem.
- Limpar a área com pano umedecido.



MEMORIAL DESCRITIVO ESPECIFICAÇÕES TÉCNICAS



2.3.2 Contrapiso em argamassa traço 1:4 (cimento e areia), preparo manual, aplicado em áreas molhadas sobre impermeabilização, acabamento não reforçado, espessura 4cm

Itens e suas características

- Argamassa traço 1:4 (em volume de cimento e areia média úmida) para contrapiso, preparo manual;
- Cimento portland composto cp ii-32
- Servente com encargos complementares: Profissional que auxilia na execução do contrapiso na obra.
- Pedreiro com encargos complementares: Profissional que executa o contrapiso na obra.

Execução

- Acrescentar primeiro a areia, depois o cimento e misturar sem água com a ajuda de uma enxada ou pá até ficar uniforme;
- Se o tipo de argamassa a ser usado necessitar de cal, fazer esse mesmo procedimento e jogar o material por último sobre a mistura;
- Quando estiver bem misturado, fazer um buraco no meio da argamassa e ir adicionando água aos poucos, até ela virar uma pasta nem muito mole e nem muito dura. Tomar cuidado para a água não escorrer para fora
- Fazer a limpeza do local de aplicação, que não deve ter restos de argamassa ou concreto nem detritos de substâncias como óleo, graxa, cola ou pedaços de madeira.
- Usar o ponteiro, marreta e vassoura para deixar o espaço totalmente livre de sujeiras e resíduos.

2.4 ALVENARIA DE VEDAÇÃO

2.4.1 Alvenaria de vedação de blocos cerâmicos furados na horizontal de 9x14x19cm (espessura 9cm) de paredes com área líquida maior ou igual a 6m² com vãos e argamassa de assentamento com preparo manual

Tijolos cerâmicos furados na horizontal 9x14x19cm, de primeira qualidade, bem cozidos, leves, sonoros, duros, com as faces planas, cor uniforme.

Deve-se começar a execução das paredes pelos cantos, se assentado os blocos em amarração. Durante toda a execução, o nível e o prumo de cada fiada devem ser

	MEMORIAL DESCRITIVO ESPECIFICAÇÕES TÉCNICAS	
--	--	--

verificados. Os blocos devem ser assentados com argamassa de cimento, areia e revestidas conforme especificações do projeto de arquitetura.

2.5 REVESTIMENTO / PINTURA

2.5.1 Chapisco aplicado em alvenarias e estruturas de concreto internas, com colher de pedreiro. Argamassa traço 1:3 com preparo em betoneira 400l

Itens e suas características

- Argamassa para chapisco convencional: argamassa preparada em obra misturando-se cimento e areia e traço 1:3, com preparo em betoneira 400 L.

Critérios para quantificação de serviços

Utilizar a área de aplicação do chapisco em alvenaria e estruturas de concreto internas.

Execução

- Umedecer a base para evitar ressecamento da argamassa;
- Com a argamassa preparada conforme especificado pelo projetista, aplicar com colher de pedreiro vigorosamente, formando uma camada uniforme de espessura de 3 a 5 mm.

2.5.2 Massa única, para recebimento de pintura, em argamassa traço 1:2:8, preparo mecânico com betoneira 400l, aplicada manualmente em faces internas de paredes, espessura de 10mm, com execução de taliscas

Itens e suas características

- Argamassa industrializada multiuso, preparo mecânico e aplicação com equipamento de mistura e projeção de 1,5 m³/h de argamassa, conforme composição auxiliar de argamassa, e espessura média real de 5 mm.

Critérios para quantificação de serviços

- Utilizar a área de revestimento em paredes, excetuadas as áreas de requadros;
- Todos os vãos deverão ser descontados (portas, janelas etc.) e eventuais ressaltos (como pilar embutido) devem ser considerados.

Execução

- Aplicação da argamassa com projetor mecânico com energia de impacto determinada em projeto.

7



MEMORIAL DESCRITIVO ESPECIFICAÇÕES TÉCNICAS



- Sarrafeamento da camada com a régua, retirando o excesso.
- Acabamento superficial: desempenamento com desempenadeira.

2.5.3 Revestimento cerâmico para paredes internas com placas tipo esmaltada padrão popular de dimensões 20x20 cm, argamassa tipo ac i, aplicadas em ambientes de área maior que 5 m2 na altura inteira das paredes

Itens e suas características

- Placa cerâmica tipo esmaltada extra de dimensões 20x20 cm;
- Argamassa colante industrializada para assentamento de placas cerâmicas, do tipo AC I, preparada conforme indicação do fabricante;
- Argamassa a base de cimento branco estrutural, do tipo AR II para rejuntamento de placas cerâmicas.

Critérios para quantificação dos serviços

Utilizar a área de revestimento cerâmico efetivamente executada. A área de projeção das paredes e todos os vazios na laje devem ser descontados.

Execução

- Aplicar e estender a argamassa de assentamento, sobre a base totalmente limpa, seca e curada, com o lado liso da desempenadeira formando uma camada uniforme de 3 mm a 4 mm sobre área tal que facilite a colocação das placas cerâmicas e que seja possível respeitar o tempo de abertura, de acordo com as condições atmosféricas e o tipo de argamassa utilizada.
- Aplicar o lado denteado da desempenadeira sobre a camada de argamassa formando sulcos.
- Assentar cada peça cerâmica, comprimindo manualmente ou aplicando pequenos impactos com martelo de borracha. A espessura de juntas especificada para o tipo de cerâmica deverá ser observada podendo ser obtida empregando-se espaçadores previamente gabaritados.
- Após no mínimo 72 horas da aplicação das placas, aplicar a argamassa para rejuntamento com auxílio de uma desempenadeira de EVA ou borracha em movimentos contínuos de vai e vem.
- Limpar a área com pano umedecido.

	MEMORIAL DESCRITIVO ESPECIFICAÇÕES TÉCNICAS	 
--	--	--

2.5.4 Aplicação manual de pintura com tinta látex acrílica em paredes, duas demãos

Toda a superfície a ser pintada deverá estar completamente limpa, isenta de gorduras, umidade, ferrugem, incrustações, produtos químicos diversos, pingos de solda, carepa de laminação, furos, etc. Deverão ser respeitados os intervalos entre as demãos conforme a especificação dos fabricantes.

Itens e suas características

- Tinta acrílica premium, cor branco fosco – tinta à base de dispersão aquosa de copolímero estireno acrílico, fosca, linha Premium.

Crítérios para quantificação de serviços

- Utilizar a área de parede efetivamente executada, excetuadas as áreas de requadro;
- Todos os vãos devem ser descontados (portas, janelas etc.).

Execução

- Observar a superfície: deve estar limpa, seca, sem poeira, gordura, graxa, sabão ou bolor antes de qualquer aplicação;
- Diluir a tinta em água potável, conforme fabricante;
- Aplicar duas demãos de tinta com rolo ou trincha. Respeitar o intervalo de tempo entre as duas aplicações.

2.6 ESQUADRIAS

2.6.1 Kit de porta de madeira para pintura, semi-oca (leve ou média), padrão médio, 90x210cm, espessura de 3,5cm, itens inclusos: dobradiças, montagem e instalação do batente, fechadura com execução do furo

Itens e suas características

- Serviço de instalação de folha de portas nas características descritas na composição, com mão de obra e demais materiais inclusos;
- Aduela / marco / batente de madeira, com mão de obra e demais materiais inclusos (fornecimento e instalação), padrão popular;
- Alizar / guarnição de madeira maciça, com mão de obra e demais materiais inclusos, padrão popular;

J

MEMORIAL DESCRITIVO ESPECIFICAÇÕES TÉCNICAS



- Fechadura de embutir, completa, nas características descritas na composição, com mão de obra e demais materiais inclusos, instalada em portas de madeira e com padrão de acabamento do tipo popular.

Critérios para quantificação dos serviços

Utilizar a quantidade de portas a serem instaladas com as dimensões especificadas na composição.

Execução

- Utilizar gabarito para portas nas dimensões especificadas devidamente no esquadro;
- Pregiar a travessa nos dois montantes;
- Pregiar os sarrafos utilizados como travas nos dois ângulos superiores e em dois pontos perpendiculares aos montantes, em ambos os lados do batente, garantindo o esquadro da estrutura;
- Conferir se o vão deixado pela obra está de acordo com as dimensões da porta, com previsão de folga de 3 cm tanto no topo como nas laterais do vão;
- Em cinco posições equi-espaçadas ao longo dos seus montantes (pernas), executar pré-furos com broca de 3mm e cravar pregos em diagonal, dois a dois, formando um "X", cravando dois pregos a 10cm tanto do topo como da base de cada montante;
- Aplicar uma demão de emulsão betuminosa a frio na face externa do marco, formando uma camada de proteção;
- Colocar calços de madeira para apoio e posicionamento do marco no interior do vão;
- Conferir sentido de abertura da porta, cota da soleira, prumo, nível e alinhamento do marco com a face da parede;
- Preencher com argamassa toda a extensão do vão entre o marco/batente e a parede; a argamassa deve ser aplicada com consistência de "farofa" (semi-seca), sendo bem apiloada entre o marco e o contorno do vão;
- No mínimo 24 horas após a aplicação inicial, retirar os calços de madeira e preencher os espaços com argamassa "farofa";
- Medir a travessa superior do marco e recortar o trecho correspondente do alizar com pequena folga;
- Com auxílio de gabarito, executar os cortes a 45° (meia-esquadria) nas extremidades da peça que guarnecerá o topo do marco / batente;

	MEMORIAL DESCRITIVO ESPECIFICAÇÕES TÉCNICAS	
--	--	--

- Verificar a altura dos alizares que serão fixados nos montantes dos batentes e serrar o excedente;
- Apontar dois pregos na parte central da peça anteriormente recortada e posicioná-la exatamente no topo do marco / batente; não promover a fixação definitiva;
- Encaixar na peça pré-fixada os alizares nos montantes do marco / batente (na sua posição final) e riscar com lápis a posição do corte a 45°, utilizando como gabarito a peça pré-fixada;
- Promover o corte a 45° das extremidades dos alizares (peças correspondentes aos montantes) e fixar os alizares com pregos sem cabeça, espaçados a cada 20 ou 25cm, iniciando pela peça superior;
- Posicionar a folha de porta no marco / batente para marcar (riscar) os trechos que devem ser ajustados. O ajuste deve ser feito deixando-se folga de 3 mm em relação a todo o contorno do marco / batente e de 8mm em relação ao nível final do piso acabado.

2.6.2 Janela de alumínio de correr com 2 folhas para vidros, com vidros, batente, acabamento com acetato ou brilhante e ferragens. Exclusive alizar e contramarco

- Janela de alumínio de correr com 2 folhas de vidro, inclusa guarnição
- Argamassa traço 1:3 (cimento: areia média em volume), preparo manual.

Execução

- Manter folga em torno de 3 cm entre todo o contorno do quadro da janela e o vão presente na alvenaria;
- Introduzir no contorno do vão os nichos onde serão chumbadas as grapas da janela, observando a posição e o tamanho adequados;
- Com auxílio de alicate, dobrar as grapas soldadas ou rebitadas nos montantes laterais do quadro da janela, o suficiente para que se alojem perfeitamente nos nichos escarificados na alvenaria;
- Aplicar chapisco em todo o contorno do vão, inclusive no interior dos nichos mencionados;
- Preencher previamente com argamassa os perfis "U" das travessas inferior e superior do quadro da janela, aguardando o endurecimento da massa;
- Com auxílio de calços de madeira, instalados na base e nas laterais do quadro, posicionar a esquadria no vão, mantendo nivelamento com esquadrias laterais do mesmo pavimento

	MEMORIAL DESCRITIVO ESPECIFICAÇÕES TÉCNICAS	
--	--	--

e alinhamento com janelas da respectiva prumada do prédio (alinhamento com arames de fachada);

- Facear o quadro da janela com taliscas que delimitarão a espessura do revestimento interno da parede, e imobilizá-la com as cunhas de madeira, após cuidadosa conferência da posição em relação à face da parede, cota do peitoril, esquadro, prumo e nivelamento da esquadria;
- Preencher com argamassa bem compactada todos os nichos onde se encontram as grapas ("chumbamento com argamassa");
- Após secagem do chumbamento, retirar as cunhas de madeira e preencher com argamassa os respectivos vazios e todas as folgas no contorno do quadro;
- Após cura e secagem da argamassa de revestimento, limpar bem a parede no contorno da janela, retirar as chapas de aglomerado que protegem a janela e verificar seu perfeito funcionamento.
- Parafusar as presilhas no contorno do marco e encaixar os alizares / guarnições de acabamento no perímetro da janela.

2.6.3 Porta de aço chapa 24, de enrolar, raiada, larga com acabamento galvanizado natural

Itens e suas características

- Pedreiro com encargos complementares: oficial responsável pela instalação portas metálicas;
- Servente com encargos complementares: auxilia o oficial na instalação de portas metálicas;
- Porta em alumínio de abrir com lambri horizontal, sem guarnição, acabamento em alumínio anodizado natural;
- Parafusos de rosca soberba de aço zincado, cabeça chata e fenda simples, de 5,5x65mm com buchas de náilon nº 10;
- Selante elástico monocomponente a base de poliuretano para vedação de esquadrias, podendo ser substituído por selante a base de silicone;
- Guarnição (alizar ou moldura de acabamento) para esquadria em alumínio anodizado natural para 1 face da esquadria (1 lado).

A

	MEMORIAL DESCRITIVO ESPECIFICAÇÕES TÉCNICAS	
--	--	--

Critérios para quantificação dos serviços

Utilizar a quantidade em metros quadrados de portas a serem instaladas com as dimensões especificadas na composição.

Execução

- Conferir se o vão deixado está de acordo com as dimensões da porta e com a previsão de folga, 2mm no topo e nas laterais do vão;
- Colocar calços de madeira para apoio da porta, intercalando papelão entre os calços e a folha de porta para que a mesma não seja danificada;
- Posicionar a porta no vão e conferir: sentido de abertura da porta, cota da soleira, prumo, nível e alinhamento da porta com a face da parede;
- Marcar com uma ponteira a posição dos furos na parede do vão;
- Retirar a esquadria do vão e executar os furos necessários na alvenaria, utilizando broca de vídea com diâmetro de 10mm;
- Retirar o pó resultante dos furos com auxílio de um pincel ou soprador e encaixar as buchas de nailón;
- Posicionar novamente a esquadria no vão e parafusa-la no requadramento do vão, repetindo o processo de verificação de prumo, nível e alinhamento;
- Aplicar o selante em toda a volta da esquadria, para garantir a vedação da folga entre o vão e o marco.

2.6.4 Porta de alumínio de abrir com lambri, com guarnição, fixação com parafusos

- Considera-se materiais, equipamentos e mão de obra para aquisição e instalação da esquadria, inclusive ferragens que serão em ferro cromado, já fornecida pelo fabricante das peças.
- A porta será fabricada, com chapa corrugada, ondulada de alumínio, conforme definido no projeto de arquitetura, sendo dobradiças e 01 fechadura por folha, ambas em ferro cromado.

Critério de Medição

Pela área efetiva de esquadria (m²).

Execução e Recomendações Diversas



	MEMORIAL DESCRITIVO ESPECIFICAÇÕES TÉCNICAS	
--	--	---

- Colocar o marco no vão, calçar levemente com pedaços pequenos de madeira, não sendo permitido o uso de cunhas.
- Acertar o prumo e o nível da peça.
- Após a peça devidamente calçada, com nível e prumo conferidos, iniciar a fixação com argamassa de cimento e areia no traço 1:3. Depois que o cimento secar, retirar os calços de madeira, fechar os buracos com argamassa, e dar acabamento na parede, revestimentos com argamassa, inclusive pintura.
- O nível e prumo são importantes porque a instalação de uma peça fora de esquadro irá gerar problemas de infiltração de água que acabará dificultando o abertura e fechamento.
- Uso de mão de obra habilitada e obrigatório uso de equipamentos de proteção individual (EPI).

Normas Técnicas

- NR18- Condições e meio ambiente de trabalho na indústria da construção.
- NBR10831 - Projeto e utilização de caixilhos para edificações de uso residencial e comercial – Janelas.
- NBR10820 - Caixilhos para edificação – Janelas e NBR10821 - Caixilhos para edificação – Janelas

2.7 INSTALAÇÕES HIDRÁULICAS

- a) Todas as tubulações de água potável serão de PVC rígido soldável.
- b) Os diâmetros mínimos serão de 20 mm, e nas saídas de alimentação de lavatórios e filtros serão colocados joelhos de 25 x 15 mm para ligação das peças. Estes terão conexões rosqueadas em metal maleável, tipo conexões reforçadas da linha azul da Tigre.
- c) Para facilitar futuras desmontagens das tubulações, serão colocadas, em locais adequados, uniões ou flanges, conforme o caso.
- d) Os registros de gaveta serão de latão, com acabamento idêntico aos demais metais sanitários em conformidade com as especificações do projeto de arquitetura.
- e) As tubulações embutidas serão protegidas com tecidos de juta e serão chumbadas na alvenaria com argamassa de "vermiculita".
- f) As colunas para alimentação do sanitário e da cozinha, serão dotadas de registro de gaveta, colocado a 1,80 m do piso e nos locais indicados no projeto.



MEMORIAL DESCRITIVO
ESPECIFICAÇÕES TÉCNICAS



- g) Toda tubulação de alimentação de água fria, da alimentação até o registro da coluna, será de PVC rígido tipo soldável, nos diâmetros indicados nos projetos.
- h) Antes do fechamento das passagens dos tubos na alvenaria, as tubulações deverão ser submetidas a um teste de estanqueidade, com pressão hidrostática igual ao dobro da pressão de serviço.
- i) A instalação será executada rigorosamente de acordo com as normas da ABNT, com o projeto respectivo e com as especificações que se seguem.
- j) As canalizações serão assentes antes da execução das alvenarias.
- k) As canalizações serão fixadas em paredes e/ou suspensas em lajes, os tipos, dimensões e quantidades dos elementos suportantes ou de fixação - braçadeiras, perfilados "U", bandejas etc. - serão determinados de acordo com o diâmetro, peso e posição das tubulações.
- l) As furações, rasgos e aberturas necessários em elementos da estrutura de concreto armado, para passagem de tubulações, serão locados e forrados com tacos, buchas ou bainhas antes da concretagem. Medidas que devem ser tomadas para que não venham a sofrer esforços não previstos, decorrentes de recalques ou deformações estruturais, e para que fique assegurada a possibilidade de dilatações e contrações.
- m) As curvaturas dos tubos, quando inevitáveis, devem ser feitas sem prejuízo de sua resistência à pressão interna, da seção de escoamento e da resistência a corrosão e sempre através de conexões apropriadas.
- n) Durante a construção e até a montagem dos aparelhos, as extremidades livres das canalizações serão vedadas com plugues, convenientemente apertados, não sendo admitido o uso de buchas de madeira ou papel para tal fim.
- o) As tubulações de distribuição de água serão - antes de eventual pintura ou fechamento dos rasgos das alvenarias ou de seu envolvimento pôr capas de argamassa - lentamente cheias de água, para eliminação completa de ar, e, em seguida, submetidas à prova de pressão interna.
- p) Essa prova será feita com água sob pressão 50% superior à pressão estática máxima na instalação, não devendo descer, em ponto algum da canalização, a menos de 1,0 kgf/cm². A duração da prova será de 6 horas, pelo menos.

MEMORIAL DESCRITIVO
ESPECIFICAÇÕES TÉCNICAS



q) De um modo geral, toda a instalação de água será convenientemente verificada pela FISCALIZAÇÃO, quanto às suas perfeitas condições técnicas de execução e funcionamento.

r) A vedação das roscas das conexões deve ser feita pôr meio de um vedante adequado sobre os filetes, recomendando a NB-115/ABNT as fitas de Teflon, solução de borracha ou similares, para juntas que tenham que ser desfeitas, e resinas do tipo epóxi para juntas não desmontáveis. As conexões soldáveis serão feitas da seguinte forma:

- Lixa-se a ponta do tubo e bolsa da conexão pôr meio de uma lixa d'água;
- Limpa-se com solução própria as partes lixadas;
- Aplicação de adesivo, uniformemente, nas duas partes e serem soldadas, encaixando-as rapidamente e removendo-se o excesso com solução própria;
- Antes da solda é recomendável que se marque a profundidade da bolsa sobre a ponta do tubo

Objetivando a perfeição do encaixe, que deve ser bastante justo, uma vez que a ausência da pressão não estabelece a soldagem.

Tubos:

- Instalação de tubos de pvc, soldável, água fria, dn 25mm, 20mm, 32mm e 40mm (instalado em ramal, sub-ramal, ramal de distribuição ou prumada), inclusive conexões, cortes e fixações, para prédios;

Registros:

- Registro de esfera, pvc, roscável, com borboleta, 1/2";
- Registro de esfera, pvc, soldável, com volante, dn 40 mm;
- Registro de gaveta bruto, latão, roscável, 1", com acabamento e canopla cromados;
- Registro de pressão bruto, latão, roscável, 3/4", com acabamento e canopla cromados.

Conexões:

- Em Inox, plástico branco e em PVC soldável marrom;
- As conexões serão do mesmo material e do mesmo fabricante das tubulações.

Caixa d'água:

Necessitará da colocação de uma caixa d'água em poliéster reforçado com fibra de vidro de 5.000 litros, elevada, apoiada em estrutura de concreto. Todas as especificações estão no projeto anexado juntamente com este memorial descritivo.

	MEMORIAL DESCRITIVO ESPECIFICAÇÕES TÉCNICAS	 Assinatura:  Processo nº:  Fis. nº:  CPM:  Assinatura:  CPL
--	--	--

Equipamentos:

- Bebedouro elétrico de pressão 40 litros inox, 110v, Masterfrio ou similar;
- Chuveiro plástico sem registro;
- Torneira plástica para jardins, HERC 1128, 1/2" ou similar;
- Torneira plástica para tanque de lavar, HERC 1126, 1/2" ou similar;
- Torneira plástica para lavatório, HERC 1195, 1/2" ou similar.

2.8 INSTALAÇÕES SANITÁRIAS

- a) As tubulações para esgoto sanitário serão em PVC, devem obedecer ao que prescreve a norma EB-608 da ABNT.
- b) A tubulação será executada de modo a garantir uma declividade homogênea em toda a sua extensão.
- c) As juntas e as conexões do sistema deverão estar de acordo com os materiais da tubulação a que estiverem conectadas e às tubulações existentes onde serão interligadas.
- d) As tubulações de esgoto primário serão interligadas à rede existente, conforme indicação no projeto.
- e) Os ralos simples (secos) serão de PVC rígido, com grelhas de latão cromado, saída de 40 mm.
- f) Os ralos sifonados serão de PVC rígido, com grelha de latão cromado, saída de 75 mm, fecho hídrico, diâmetro mínimo de 150 mm.
- g) As caixas de inspeção serão executadas em alvenaria, possuirão tubulação de ventilação, tampa em concreto com alça escamoteável para a sua remoção, revestida com material de acabamento idêntico ao do piso em que for instalada.
- h) A instalação será executada rigorosamente de acordo com as normas da ABNT, com o projeto respectivo e com as especificações que se seguem.
- i) As furações, rasgos e aberturas necessárias em elementos da estrutura de concreto armado, para passagem de tubulações, serão locados e tomados com tacos, buchas ou bainhas, antes da concretagem. Medidas devem ser tomadas para que não venham a sofrer esforços não previstos, decorrentes de recalques ou deformações estruturais e para que fiquem assegurada a possibilidade de dilatações e contrações.



	MEMORIAL DESCRITIVO ESPECIFICAÇÕES TÉCNICAS	 <p style="text-align: right;"> Fis. n.º 35 Processo n.º 7792 Assinatura CPL </p>
--	--	---

Os tubos - de modo geral - serão assentes com a bolsa voltada em sentido oposto ao do escoamento.

k) As extremidades das tubulações de esgotos serão vedadas até a montagem dos aparelhos sanitários com bujões de rosca ou plugues, convenientemente apertados, sendo vedado o emprego de buchas de papel ou madeira para tal fim.

l) Durante a execução das obras deverão tomadas especiais precauções para se evitar a entrada de detritos nas tubulações.

m) Serão tomadas todas as precauções para se evitar infiltrações em paredes e pisos, bem como obstruções de ralos, caixas, ramais ou redes coletoras.

n) Antes da entrega a instalação será convenientemente testada pela fiscalização.

o) Todas as canalizações primárias da instalação de esgotos sanitários deverão ser testadas com água ou ar comprimido, sob pressão mínima de 3 m de coluna d'água, antes da instalação dos aparelhos.

p) Os aparelhos serão cuidadosamente montados de forma a proporcionar perfeito funcionamento, permitir fácil limpeza e remoção, bem como evitar a possibilidade de contaminação da água potável.

q) Toda instalação será executada tendo em vista as possíveis e futuras operações de desobstrução.

r) Os sifões serão visitáveis ou inspecionáveis na parte correspondente ao fecho hídrico, por meio de bujões com rosca de metal ou outro meio de fácil inspeção.

s) O sistema de ventilação da instalação de esgoto deverá ser conectado à coluna de ventilação existente. A conexão deverá ser executada sem a menor possibilidade de os gases emanadas dos coletores entrarem no ambiente interno da edificação.

Tubos:

- Inst. tubo pvc, série n, esgoto predial, 40mm, 50mm, 75mm e 100 mm (inst. ramal descarga, ramal de esg. sanit., prumada esg. sanit., ventilação ou sub-coletor aéreo), incl. conexões e cortes, fixações, p/ prédios;

Conexões:

- Válvula em plástico 1" para pia, tanque ou lavatório, com ou sem ladrão;

Caixas:

MEMORIAL DESCRITIVO ESPECIFICAÇÕES TÉCNICAS



- Caixa enterrada hidráulica retangular em alvenaria com tijolos cerâmicos maciços, dimensões internas: 0,6x0,6x0,6 m para rede de esgoto;
- Caixa enterrada hidráulica retangular em alvenaria com tijolos cerâmicos maciços, dimensões internas: 0,8x0,8x0,6 m para rede de esgoto;
- Caixa sifonada, pvc, dn 150 x 185 x 75 mm e dn 100 x 100 x 50 mm, junta elástica, fornecida e instalada em ramal de descarga ou em ramal de esgoto sanitário;
- Caixa de gordura pequena (capacidade: 19 l), circular, em pvc, diâmetro interno= 0,3 m.

Ralo:

- Ralo sifonado, pvc, dn 100 x 40 mm, junta soldável, fornecido e instalado em ramal de descarga ou em ramal de esgoto sanitário;

Sistema de Fossa/Sumidouro

- Sumidouro circular, em concreto pré-moldado, diâmetro interno = 1,88 m, altura interna = 2,00 m, área de infiltração: 13,1 m² (para 5 contribuintes);
- Fossa séptica em alvenaria de tijolo cerâmico maciço, dimensões externas de 1,90x1,10x1,40 m, volume de 1.500 litros, revestido internamente com massa única e impermeabilizante e com tampa de concreto armado com espessura de 8 cm.

2.9 INSTALAÇÕES ELÉTRICAS

No projeto de instalações elétricas foram definidos distribuição geral das luminárias, pontos de força, comandos, circuitos, chaves, proteções e equipamentos. O atendimento à edificação foi considerado em baixa tensão, conforme a tensão operada pela concessionária local em 250V. Os alimentadores foram dimensionados com base o critério de queda de tensão máxima admissível considerando a distância aproximada de 20 metros do quadro geral de baixa tensão até a subestação em poste. Caso a distância seja maior, os alimentadores deverão ser redimensionados.

Os circuitos que serão instalados seguirão os pontos de consumo através de eletrodutos, condutores e caixas de passagem. Todos os materiais deverão ser de qualidade para garantir a facilidade de manutenção e durabilidade.

A partir dos QD, localizado no acesso ao depósito, que seguem em eletrodutos conforme especificado no projeto.

MEMORIAL DESCRITIVO ESPECIFICAÇÕES TÉCNICAS



Todos os circuitos de tomadas serão dotados de dispositivos diferenciais residuais de alta sensibilidade para garantir a segurança. As luminárias especificadas no projeto preveem lâmpadas de baixo consumo de energia como as fluorescentes e luz mista, reatores eletrônicos de alta eficiência, alto fator de potência e baixa taxa de distorção harmônica.

O acionamento dos comandos das luminárias é feito por seções. Dessa forma aproveita-se melhor a iluminação natural ao longo do dia, permitindo acionar apenas as seções que se fizerem necessária, racionalizando o uso de energia.

Cabos:

Os cabos serão em cobre flexível isolado e outros de cobre.

Interruptor:

- Interruptor simples (1 módulo), 10a/250v, incluindo suporte e placa;
- Interruptor simples (2 módulos), 10a/250v, incluindo suporte e placa;
- Interruptor simples (3 módulos), 10a/250v, incluindo suporte e placa;
- Interruptor simples (1 módulo) com 1 tomada de embutir 2p+t 10 a, incluindo suporte e placa.

Tomadas:

- Tomada baixa de embutir (1 módulo), 2p+t 10 a, incluindo suporte e placa;
- Tomada baixa de embutir (1 módulo), 2p+t 20 a, incluindo suporte e placa.

Eletroduto:

- Eletroduto flexível corrugado reforçado, pvc, dn 32 mm (1") e dn 25 MM (3/4"), para circuitos terminais, instalado em parede;
- Eletroduto flexível corrugado, pead, dn 63 (2"), para rede enterrada de distribuição de energia elétrica;
- Eletroduto flexível corrugado, pead, dn 40 mm (1 1/4"), para circuitos terminais, instalado em parede;
- Eletroduto rígido roscável, pvc, dn 50 mm (1 1/2"), para rede enterrada de distribuição de energia elétrica;
- Eletroduto rígido roscável, pvc, dn 20 mm (1/2"), para circuitos terminais, instalado em forro.

Disjuntor:

MEMORIAL DESCRITIVO ESPECIFICAÇÕES TÉCNICAS



- Disjuntor bipolar tipo din, corrente nominal de 40a;
- Disjuntor monopolar tipo din, corrente nominal de 10a;
- Disjuntor monopolar tipo din, corrente nominal de 16a;

Caixas:

- Caixa de passagem pvc 4x2";
- Caixa octogonal 4" x 4", pvc, instalada em laje;
- Caixa de inspeção para aterramento, circular, em polietileno, diâmetro interno = 0,3 m.

Quadros:

- Quadro de distribuição de energia em chapa de aço galvanizado, de embutir, com barramento trifásico, para 40 disjuntores din 100a;
- Quadro de medição geral de energia para 1 medidor de sobrepor;

Poste:

- Assentamento de poste de concreto com comprimento nominal de 10 m, carga nominal de 300 dan, engastamento base concretada com 1 m de concreto e 0,6 m de solo;

2.10 LOUÇA E MOBILIÁRIO

2.10.1 Lavatório louça branca suspenso, 29,5 x 39cm ou equivalente, padrão popular

Itens e suas características

- Encanador com encargos complementares: oficial responsável pela instalação da peça;
- Servente com encargos complementares: responsável pelo rejuntamento e auxiliar ao oficial na instalação da peça;
- Lavatório de louça branca suspenso, 29,5 x 39cm, ou equivalente, padrão popular;
- Parafuso niquelado para fixar lavatório e coluna - inclusa porca cega, arruela e bucha de nylon S-8: utilizado para fixação da peça;
- Argamassa industrializada de rejuntamento: utilizado para fixação da peça.

Critérios para quantificação dos serviços

Quantificação unitária por tipo de peça instalada.

Execução

- Posicionar o conjunto completo (peça e coluna) na posição final, nivelar, marcar os pontos de fixação, em seguida, fazer as furações;

MEMORIAL DESCRITIVO
ESPECIFICAÇÕES TÉCNICAS



- Posicionar a louça, nivelar e parafusar;
- Rejuntar utilizando argamassa industrializada de rejuntamento flexível.

2.10.2 Vaso sanitário sifonado convencional com louça branca

Este item contempla o serviço de fornecimento e instalação de vaso sanitário sifonado convencional em louça branca. Sua instalação deverá ser no local definido pelas plantas anexas.

2.10.3 Bancada em aço inox - 304, L=60cm, para cubas simples, concretada, acabamento liso e polido, assentada com argamassa traço T-1(1:3), exclusive cuba, sifão, válvula e torneira

As pias serão instaladas em locais a ser definidos pelo projeto arquitetônico, terão dimensões especificadas em projeto, c/ 1 cuba, concretada, acabamento liso e polido, exclusive sifão, válvula e torneira cromados.

2.10.4 Bancada em granito verde ubatuba, e = 2cm

A bancada de granito será do tipo Verde Ubatuba, polido, ou similar em espessura de 2cm, conforme projeto, instaladas sobre apoio metálico (45x20cm) em perfil trefilado "T" de ferro galvanizados (1 1/4" x 1 1/4" x 1/8"). Os perfis serão parafusados na parede.

2.10.5 Torneira cromada para pia de cozinha, de mesa, com articulador, 1/2", ref. 1167, da Deca ou similar

- Mecanismo de 1/4 volta e fácil regulagem de vazão.
- Arejador articulado, permite a economia de água e ao mesmo tempo um direcionamento do jato d'água, maior praticidade na utilização do produto.
- Bica móvel, permite o direcionamento do fluxo de água. Maior conforto e maior funcionalidade ao produto (na cozinha permite a utilização de cuba dupla, verifique medida do produto e da cuba dupla).

Dimensões

Altura: 312mm

Comprimento: 189mm

MEMORIAL DESCRITIVO ESPECIFICAÇÕES TÉCNICAS



Largura: 50mm

Dados técnicos

Tipo de Jato: Jato Aerado

Bitola de entrada de água: 1/2" - DN15

Vazão na pressão min em L/min: 4

Vazão na pressão máx em L/máx: 16

Pressão mín funcionamento mca: 2

Pressão máx funcionamento mca: 40

Execução

- Inicialmente deve-se fechar o registro;
- Deve ser evitado o uso de ferramentas nas partes cromadas da torneira;
- Rosquear a canopla e aplicar massa de calafetar, montando a torneira no lavatório;
- Em seguida, é colocada a porca arruela, apertando-a firmemente;
- A torneira deverá ser conectada ao ponto de saída de água através de uma ligação flexível.

2.10.6 Torneira cromada de mesa para lavatório, tipo monocomando

- Tipo: Torneira monocomando, com ciclo de fechamento automático, arejador e botão antifurto, funcionamento em alta e baixa pressão, regulagem de vazão por meio de registro integrado, acabamento cromado (Ref. Deca linha Profissional, Decamatic Código 1170C ou equivalente com o mesmo desempenho técnico)
- Material: Metal
- Modelo de referência: bica média de mesa
- Acabamento: Cromado

2.11 COMBATE A INCÊNDIO

2.11.1 Extintor de incêndio portátil com carga de co2 de 8 kg, classe bc

De acordo com o respectivo projeto, que deverá ser aprovado pelo Corpo de Bombeiros local, serão previstos (pelo menos) 3 extintores de Gás Carbônico (CO₂) de 8 KG, com suportes de fixação e placas de sinalização, e sua parte superior no máximo a 1,80m do piso.

- Classificação da classe de ocupação e classes de risco segundo a NBR 9077
- Classe de Ocupação (Tabela 2): D-1-Serviços Profissionais, pessoais e técnicos (Fonte: NBR 9077/2001, Anexo, Tabela 1, p.25).
 - Classificação das edificações quanto à altura (Tabela 3): Edificação Baixa $H \leq 6,00\text{m}$ (Fonte: NBR 9077/2001, Anexo, Tabela 2, p.27)
 - Classificação das edificações quanto às suas dimensões em planta (Tabela 4): Pequeno Pavimento $A \leq 750,00\text{m}^2$ (Fonte: NBR 9077/2001, Anexo, Tabela 3, p.28).
 - Classificação das edificações quanto às suas características construtivas (Tabela 5): Z-Edificação em que a Propagação do Fogo é difícil-Prédio com estrutura resistente ao fogo-Prédio com laje, construído em alvenaria.



INSTALAÇÃO DA SINALIZAÇÃO

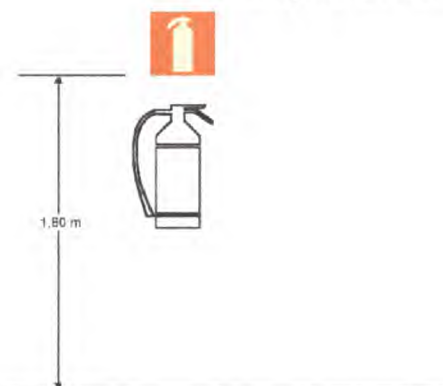

Sinalização de Extintores.

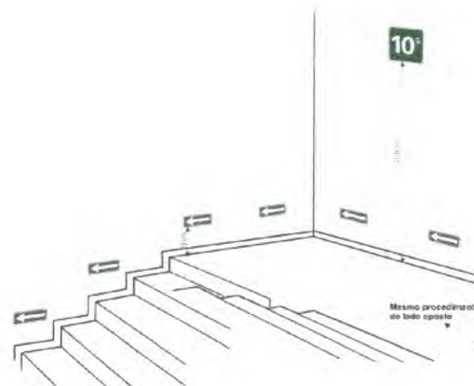

Sinalização complementar com efeito fotoluminescente

2.11.2 Luminária de emergência, com 30 lâmpadas led de 2 w, sem reator - fornecimento e instalação

- Itens e suas características

- Eletricista com encargos complementares: oficial responsável pela instalação da luminária.
- Auxiliar de eletricista com encargos complementares: auxilia ao oficial na instalação da luminária.



- Luminária de emergência com potência de 2 W e uso de bateria de lítio com autonomia de 6 horas.

- **Critérios para quantificação dos serviços**

Utilizar a quantidade de luminária de emergência, presente no projeto.

- **Execução**

- Verifica-se o local de instalação da luminária, próximo a uma tomada;
- Fixa-se a luminária de emergência através de parafusos;
- Em seguida é feita a conexão do plug da luminária à tomada.

2.11.3 Placa de sinalização de segurança contra incêndio, fotoluminescente, quadrada, *20 x 20* cm, em pvc *2* mm anti-chama (símbolos, cores e pictogramas conforme nbr 13434)

Esta medida de segurança foi dimensionada, visando descrever e caracterizar as indicações e sinalizações de rotas de fuga, de forma a permitir o escoamento fácil de todos os ocupantes da edificação. Assim sendo, a sinalização e indicações tem o objetivo de garantir que a população da edificação possa abandoná-la em caso de incêndio, completamente protegida em sua integridade física, bem como permitir o fácil acesso de auxílio externo (bombeiros) para o combate ao fogo e a retirada da população.

INSTALAÇÃO DA SINALIZAÇÃO



Indicação do sentido (esquerda ou direita) de uma saída de emergência, especialmente para ser fixado em colunas. Dimensões mínimas: L = 1,5H.

- Símbolo: retangular
- Fundo: verde
- Pictograma: fotoluminescente



Sentido da rota de saída

- Símbolo: retangular
- Fundo: verde
- Pictograma:
- Fotoluminescente

SAÍDA

- Símbolo: retangular
- Fundo: verde
- Mensagem "SAÍDA" e ou
- Pictograma e ou seta
- Direcional:
- Fotoluminescente, com
- Altura de letra sempre ≥ 50 mm

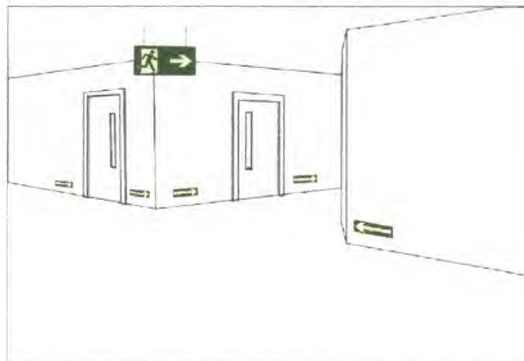

Sinalização de saída perpendicular ao sentido da fuga, em dupla face.

A fornecedora dos extintores obrigatoriamente deverá estar com o cadastro em dia junto ao o Corpo de Bombeiros local ou da cidade mais próxima da edificação.

A Empreiteira submeterá, oportunamente, às entidades com jurisdição sobre o assunto, o projeto de instalação contra prevenção e combate a incêndio, ajustando quaisquer exigências ou alterações impostas pelas autoridades locais, dando sempre prévio conhecimento ao Contratante. Caso sejam necessárias algumas readequações no

	MEMORIAL DESCRITIVO ESPECIFICAÇÕES TÉCNICAS	 <p>Fls. n° <u>279</u> Processo n° <u>10</u> Assinatura CPL</p>
--	--	---

projeto, o ônus destas correrá por conta da Empreiteira, até aprovação e liberação final de vistoria.

2.11.4 tomada baixa de embutir (1 módulo), 2p+t 10 a, incluindo suporte e placa

As tomadas para ligação de equipamentos com potência acima de 500W ou de cargas indutivas como motores elétricos deverão ter as seguintes características técnicas:

- Corrente 10A ou 20A em 250V
- Tipo 2P+T NBR 14136
- Cor branca para 127V
- Atender NBR 14136

Nas instalações embutidas, deverão ser mantidas as seguintes distâncias dos centros das caixas aos pisos:

- Tomadas de energia, baixas - 0,30m
- Tomadas de energia, médias - 1,10m
- Interruptores - 1,10m
- Arandelas - 1,80m

2.12 SPDA

As instalações SPDA serão executadas respeitando os padrões de qualidade e segurança estabelecidas nas Normas brasileiras e por padrões da Prefeitura Municipal de Sambaíba - MA, a fim de preservar e manter o mesmo nível de higiene, conforto e segurança, ao empreendimento. Devem ser seguidos fielmente as especificações do projeto cuja representação gráfica segue anexo, bem como as posições das instalações como um todo.

Contempla os seguintes itens:

- Cabo de cobre nu 35mm²;
- Haste de aterramento 3/4 para spda;
- Para-raios tipo Franklin - cabo e suporte isolador;
- Terminal ou conector de pressão - para cabo 10mm²;
- Caixa de passagem em alvenaria de tijolos maciços esp. = 0,12m, dim. int. = 0,30 x 0,30 x 0,30m.

(Handwritten signature)

3.0 CAMPO DE FUTEBOL

3.1 PLANTIO DE GRAMA

3.1.1 Plantio de grama em placas

A colocação da grama inclui o preparo do local e grama em leiva. No preparo será de responsabilidade da empresa: colocação de terra quando necessário, limpeza do local, incorporação de matéria orgânica, calcário e adubo químico. Deverá oferecer manutenção no período de seis meses para controle de ervas daninhas e pragas. A irrigação após a entrega do serviço será de responsabilidade do contratante.

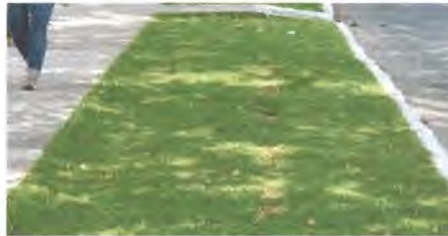

3.1.2 Demarcação de campo de futebol com utilização de cal

Itens e suas características

- Pedreiro com encargos complementares: Profissional responsável pela implantação da demarcação do campo;
- Servente com encargos complementares: Profissional que auxilia na implantação da demarcação do campo;
- Topógrafo;
- Escavação manual de vala ou cava em material de 1ª categoria, profundidade até 1,50m;
- Cal virgem comum para argamassas (nbr 6453).

Critérios para quantificação dos serviços

Deverá ser considerada a extensão das faixas de demarcação (m).



J

3.2 ARQUIBANCADA

3.2.1 Alvenaria de vedação de blocos cerâmicos furados na horizontal de 11,5x19x19 cm (espessura 11,5 cm) e argamassa de assentamento com preparo em betoneira

Idem descrição do item 2.4.1 deste memorial descritivo.

3.2.2 Emboço/massa única, aplicado manualmente, traço 1:2:8, em betoneira de 400l, paredes internas, com execução de taliscas

Características

- Argamassa traço 1:2:8 (cimento, cal e areia média) para emboço/massa única e preparo mecânico com betoneira de 400 litros;
- Tela de aço soldada galvanizada/zincada para alvenaria, fio D = *1,24 mm, malha 25x25mm.

Execução

- Reforçar encontros da estrutura com alvenaria com tela metálica eletrossoldada, fixando-a com pinos;
- Aplicar a argamassa com colher de pedreiro;
- Com régua, comprimir e alisar a camada de argamassa. Retirar o excesso;
- Acabamento superficial: sarrafeamento e posterior desempenho;
- Detalhes construtivos como juntas, frisos, quinas, cantos, peitoris, pingadeiras e reforços: realizados antes, durante ou logo após a Execução do revestimento.

3.2.3 Pintura de piso com tinta epóxi, aplicação manual, 2 demãos, incluso primer epóxi

Itens e suas características

- Pintor responsável por medir, preparar a superfície, pintar e verificar a qualidade do serviço;
- Servente responsável por transportar os materiais e auxiliar o pintor em todas as tarefas;
- Tinta epóxi base água Premium, branca;
- Fita crepe rolo de 25 mm x 50 m;
- Primer epóxi / epoxídico;

J

Execução

- Verifica-se o comprimento e espaçamento entre as fiadas do trecho da instalação;
- Faz-se, com cavadeira, a escavação dos furos para receber os mourões;
- Posicionam-se os mourões nas cavas e, em seguida, faz-se o reaterro com concreto; nessa etapa checa-se o nivelamento;
- Com os mourões instalados, coloca-se o arame enrolado em uma das extremidades do trecho;
- Em seguida, estica-se o arame até a outra extremidade, sendo que, durante essa etapa, checa-se o alinhamento;
- Posteriormente executa-se a fixação final do arame no mourão de concreto por meio da amarração com arame galvanizado liso;
- Repetem-se os procedimentos de instalação do arame até que se finalizem as fiadas.



3.3.2 Banco de reserva (Búrica) para campo de futebol

Os bancos de reservas deverão ser do tipo Búrica de 8 lugares, com dimensões de aproximadamente 2,41x1,5x4m e serão do tipo Physicus ou similar, com cobertura.



MEMORIAL DESCRITIVO
ESPECIFICAÇÕES TÉCNICAS



- Diluente epóxi.

Critérios para quantificação dos serviços

Utilizar a área real de aplicação da tinta.

Execução

- Certificar-se que o piso cimentado foi executado há pelo menos 28 dias;
- Antes de iniciar a pintura certificar-se que o piso esteja, limpo, seco, sem poeira, gordura, graxa, sabão ou bolor;
- Delimitar a área de pintura com fita crepe, aplicando-a em todo o perímetro;
- Diluir tinta acrílica com água, 10% do volume;
- Aplicar 1ª demão da tinta acrílica diluída com rolo de lã (esperar de 1 a 4 horas após aplicação do fundo preparador);
- Fazer retoques e cantos com trincha;
- Aplicar 2ª demão de tinta acrílica sem nenhuma diluição com rolo de lã (esperar 4 horas após aplicação da 1ª demão);
- Aplicar a 2ª demão de tinta a 90° da 1ª demão (aplicação cruzada);
- Remover fitas após secagem.

3.3 DIVERSOS

3.3.1 ALAMBRADO EM MOURÕES DE CONCRETO, COM TELA DE ARAME GALVANIZADO (INCLUSIVE MURETA EM CONCRETO).

Itens e suas características

- Pedreiro: oficial responsável pela instalação da cerca.
- Servente: auxilia ao oficial na instalação da cerca.
- Arame misto 14 BWG.
- Arame galvanizado 12 BWG.
- Mourão de concreto ponta inclinada 10x10 cm H=2,80 m.
- Concreto magro para lastro, traço 1:4,5:4,5.

Critérios para quantificação dos serviços

- Utilizar o perímetro do terreno a receber a cerca em mourões de concreto ponta inclinada com 11 fios de arame misto.

3.3.3 Trave para campo de futebol soçaita, desmontável

Trave oficial para futebol de salão removível e com tampa cilíndrica de concreto com argola de ferro e na medida oficial 3,00 x 2,00m livres. Confeccionadas em perfil tubular industrial galvanizado de 3" de diâmetro externo e = 2,00mm os prendedores de rede com distância de 10cm um do outro, tanto nos horizontais como nós verticais. Possui descanso total para a rede com regulamento confeccionado em perfil tubular de 1" proporcionando o mesmo um recuo total de 1,00m na parte inferior (quantidade: 01 par completo)

Rede – rede de nylon tipo super nylon e =3mm, malha 10 x10 cm para trave de futebol (quantidade: 01 par completo).



MODELO

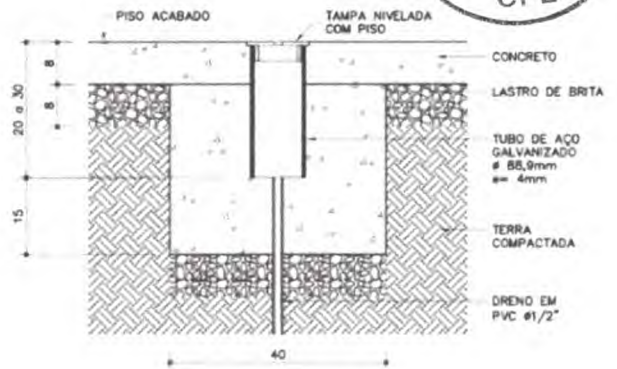
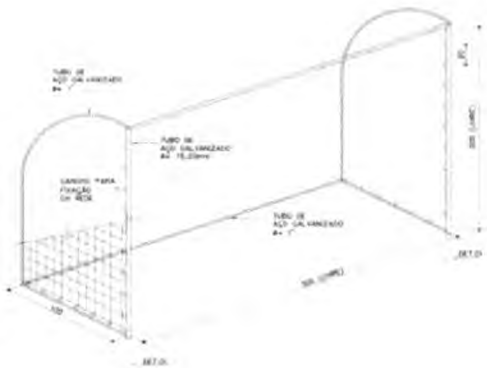

3.4 ILUMINAÇÃO

3.4.1 Caixa enterrada elétrica retangular, em alvenaria com blocos de concreto, fundo com brita, dimensões internas: 0,4x0,4x0,4 m

Itens e suas características

- Pedreiro: profissional responsável por preparar o fundo da cava, assentar as paredes de alvenaria, revestir as paredes interna e externamente, colocar a tampa pré-moldada;
- Servente: profissional que auxilia os pedreiros em suas tarefas;
- Lastro com preparo de fundo: composição utilizada para execução de lastro de brita no fundo da cava;
- Tijolo cerâmico maciço 5 x 10 x 20 cm: utilizado para a execução da alvenaria da caixa;
- Argamassa traço 1:3: utilizada para o assentamento da alvenaria e para o revestimento com reboco;

3

	MEMORIAL DESCRITIVO ESPECIFICAÇÕES TÉCNICAS	
--	--	---

- Argamassa traço 1:4: utilizada para o revestimento com chapisco;
- Peça retangular pré-moldada, volume de concreto de 10 a 30 litros: composição utilizada para execução da tampa da caixa.

Critérios para quantificação dos serviços

- Utilizar a quantidade total de caixas enterradas elétricas retangulares, em alvenaria com tijolos cerâmicos maciços, fundo com brita, dimensões internas: 0,4x0,4x0,4 m.

Execução

- Após execução da escavação e, caso seja necessário, da contenção da cava, preparar o fundo com lastro de brita;
- Sobre o lastro de brita, assentar os tijolos com argamassa aplicada com colher, atentando-se para o posicionamento dos tubos de entrada e de saída;
- Concluída a alvenaria da caixa, revestir as paredes internamente com chapisco e reboco e externamente somente com chapisco; - Por fim, colocar a tampa pré-moldada sobre a caixa.

3.4.2 REFLETOR P/ ILUMINAÇÃO DO CAMPO

Execução de assentamento de refletor LED Ultra 1000W, chip Led CREE drive MEANWELL Proteção IP67, Voltagem AC 100-240V, temp de cor branco frio 5000K, vida útil 60.000h, da Leox ou similar.

Itens e suas características

- Eletricista: oficial responsável pela instalação do poste.
- Auxiliar de eletricista: auxiliar ao oficial na instalação de poste.
- Guindauto hidráulico com capacidade máxima de carga 6200 kg e alcance máximo horizontal de 9,7 m (caminhão incluso): utilizado para o posicionamento e fixação do poste no local indicado pelo projeto.
- Cabo de cobre nu 35 mm² meio-duro: utilizado em toda extensão do poste para posterior aterramento.
- Concreto magro: utilizado como parte do reaterro para engastamento do poste.
- Refletor Slim LED 200W de potência, branco Frio, 6500k, Autovolt, marca G-light ou similar.

MEMORIAL DESCRITIVO
ESPECIFICAÇÕES TÉCNICAS



Critérios para quantificação dos serviços

- Utilizar a quantidade de poste de concreto a ser instalada

Execução do poste

- Com a cavadeira faz-se a escavação no local onde será inserido o poste, considerando as dimensões de engaste com base concretada especificadas na norma NBR 15688: 2012;
- Verifica-se o comprimento do trecho da instalação;
- Corta-se o comprimento necessário do rolo de cabo de cobre;
- Posiciona-se a cordoalha;
- Com auxílio do guindauto, o poste é inserido no solo; o nível é verificado durante este procedimento;
- Inicia-se o aterro com o lançamento de 0,5 m de concreto magro no engaste;
- Após, executa-se o reaterro, com o solo retirado anteriormente, compactando as camadas com soquete a cada 20 cm até 0,8 m abaixo do nível do solo;
- Lança-se a segunda camada de concreto magro de 0,5 m e, nos últimos 0,3 m, faz-se o reaterro com o próprio solo.

Execução do refletor

- Verificar o local da instalação;
- Abrir o refletor;
- Rosquear a lâmpada ao soquete;
- Conectar os cabos do reator;
- Encaixar o reator no local estabelecido;
- Fechar o refletor;
- Conectar os cabos do refletor nos cabos da rede existente;
- Posicionar refletor no local definido.

MEMORIAL DESCRITIVO
ESPECIFICAÇÕES TÉCNICAS



3.4.4, 3.4.5, 3.4.6 e 3.4.7 Cabo de cobre flexível isolado, 2,5 mm², 6 mm², 16 mm² e 25mm², anti-chama 450/750 v, para circuitos terminais

Itens e suas características

- Cabo de cobre, 6 mm², instalados em circuitos terminais (do quadro de distribuição aos pontos de tomada ou pontos de iluminação);
- Fita isolante adesiva, 19 mm x 5 m.

Critérios para quantificação dos serviços

- Utilizar os comprimentos de cabos de cobre, com seção de 6 mm² efetivamente passados pelos eletrodutos instalados entre o(s) quadro(s) de distribuição e os circuitos terminais.

Execução

- Após o eletroduto já estar instalado no local definido, inicia-se o processo de passagem dos cabos;
- Faz-se a junção das pontas dos cabos com fita isolante; em trechos longos, recomenda-se a utilização de fita guia;
- Com os cabos já preparados, seja com fita isolante ou com fita guia, inicia-se o processo de passagem por dentro dos eletrodutos até chegar à outra extremidade;
- Já com os cabos passados de um ponto a outro, deixa-se trechos de cabo para fora dos pontos elétricos para facilitar a futura ligação.

3.4.8 Disjuntor bipolar tipo din, corrente nominal de 125a

Itens e suas características

- Eletricista: oficial responsável pela instalação do disjuntor.
- Auxiliar de eletricista: auxilia ao oficial na instalação do disjuntor.
- Terminal a compressão em cobre estanhado para cabo 2,5 mm², 1 furo e 1 compressão, para parafuso de fixação M5.
- Disjuntor tipo DIN/IEC, monopolar de 125A.

Critérios para quantificação dos serviços

- Utilizar a quantidade de disjuntores bipolares TIPO DIN, 125A presentes no projeto de instalações elétricas.

Execução

- Encaixa-se o terminal à extremidade do cabo do circuito a ser ligado;



	MEMORIAL DESCRITIVO ESPECIFICAÇÕES TÉCNICAS	
--	--	---

- Após o cabo e o terminal estarem prontos, o parafuso do pólo do disjuntor é desencaixado;
- Coloca-se o terminal no pólo;
- O parafuso é recolocado, fixando o terminal ao disjuntor.



RESPOSÁVEL TÉCNICO



Pedro Igor Carvalho Noieto
Engenheiro Civil – CREA/MA: 111824020-0

MEMORIAL DESCRITIVO
ESPECIFICAÇÕES TÉCNICAS



VERIFICAÇÃO DA QUALIFICAÇÃO TÉCNICA

Para fins de verificação da qualificação técnica-profissional e operacional, a Administração poderá exigir dos licitantes a apresentação de atestados de desempenho anterior que demonstrem sua capacidade técnica. Visando preservar a competitividade do certame, todavia, tal exigência somente será válida relativamente às **parcelas de maior relevância e valor significativo do objeto**, nos termos do art. 30, inc. I, § 1º da Lei nº 8.666/93.

Conforme Jurisprudência do Tribunal e art. 30, §1º, inciso I, da Lei de Licitações (TCU – Plenário - TC 019.357/2012-5), é aceitável admitir como exigência a comprovação de experiência anterior em elaboração de projetos similares, por meio de atestados de capacidade técnica, limitados a 50% de cada item independente do projeto, desde que se restrinja o requerimento às parcelas de maior relevância e valor significativo do objeto da licitação.

O entendimento de **parcelas de maior relevância** referem-se a representatividade em termos financeiros daquele serviço no contexto do valor global do objeto. A faixa A da curva ABC serve como parâmetro para definição do valor significativo do orçamento.

Portanto, conforme planilha da curva ABC, é apresentado abaixo a tabela com as parcelas de maior relevância.

Obra/Projeto: CONSTRUÇÃO DE CAMPO DE FUTEBOL NO POV. BOA SORTE

Código	Banco	Descrição	Und	Quant.
12135	ORSE	Grama batatais em placas, fornecimento e plantio	m ²	2.700,00
4302	ORSE	Alambrado (ht=1,80m) com tela galvanizada 3" x 3" (h=1,40m), montantes em mourões de concreto seção 10x10cm, a cada 1,80m, mureta em alvenaria (h=0,40m) revestida e pintada com hidrator	m	157,50
94996	SINAPI	EXECUÇÃO DE PASSEIO (CALÇADA) OU PISO DE CONCRETO COM CONCRETO MOLDADO IN LOCO, FEITO EM OBRA, ACABAMENTO CONVENCIONAL, ESPESSURA 10 CM, ARMADO. AF_07/2016	m ²	102,00
94994	SINAPI	EXECUÇÃO DE PASSEIO COM CONCRETO MOLDADO IN LOCO, FEITO EM OBRA, ACABAMENTO CONVENCIONAL, ESPESSURA 8 CM.	m ²	96,98
9537	SINAPI	LIMPEZA FINAL DA OBRA	m ²	3.600,00
101964	SINAPI	LAJE PRÉ-MOLDADA UNIDIRECIONAL, BIAPOIADA, PARA FORRO, ENCHIMENTO EM CERÂMICA, VIGOTA CONVENCIONAL, ALTURA TOTAL DA LAJE (ENCHIMENTO+CAPA) = (8+3). AF_11/2020	m ²	52,90

MEMORIAL DESCRITIVO
ESPECIFICAÇÕES TÉCNICAS



RESPOSÁVEL TÉCNICO

Pedro Igor Carvalho Noieto
Engenheiro Civil – CREA/MA: 111824020-0



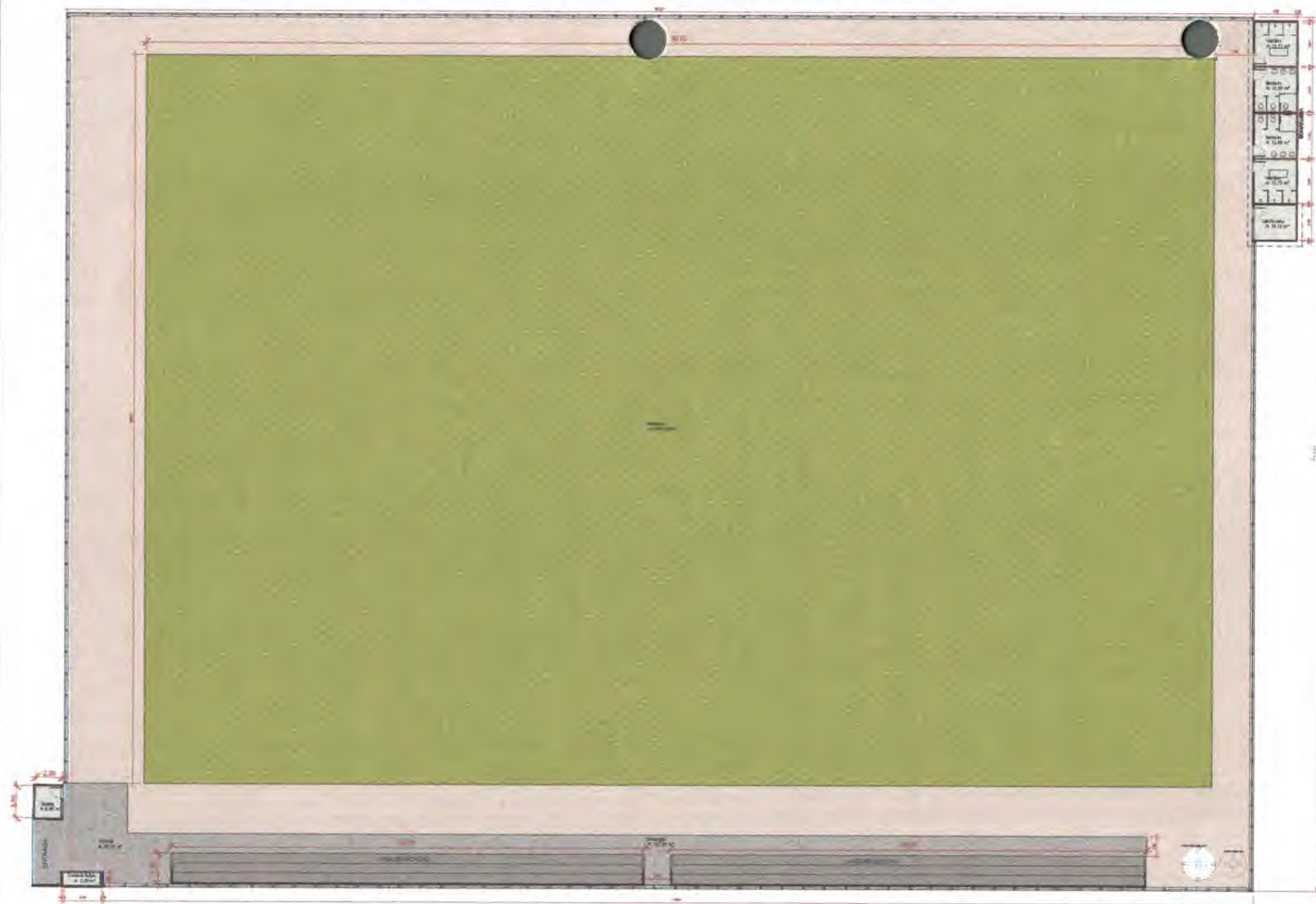

1 **Implantação geral**
ESCALA - 1 : 200



4 **DETALHE VESTIÁRIO**
ESCALA - 1 : 1



5 **DETALHE GUARITA 1**
ESCALA - 1 : 1

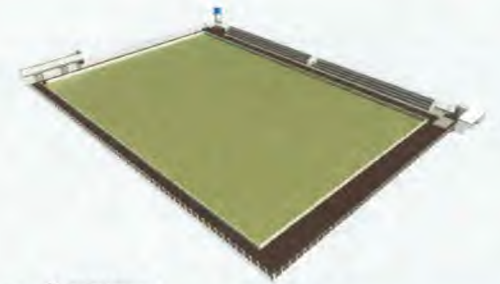

2 **IMAGEM 1**
ESCALA - 1 : 1



3 **IMAGEM 2**
ESCALA - 1 : 1



		PROJETO: ESTÁDIO BDC - POVOADO BOA SORTE BARRA DO CORDA - MARANHÃO	
RESPONSÁVEL TÉCNICO:	CREA	ASSINATURA DO RESPONSÁVEL TÉCNICO	
ENDEREÇO:	POVOADO BOA SORTE, BARRA DO CORDA - MA		
OBJETO:	CONSTRUÇÃO DE UM CAMPO DE FUTEBOL PARA A POPULAÇÃO DO POVOADO BOA SORTE EM BARRA DO CORDA - MA		
RESPONSÁVEL PELO PROPONENTE:	HERBERTA		
N.º DA PROPOSTA:		DATA:	09/22
ESCALAS:	DESENHO(S)	FOLHA: 01	
1/200			



2 **Planta baixa - Anexo**
ESCALA - 1 : 50

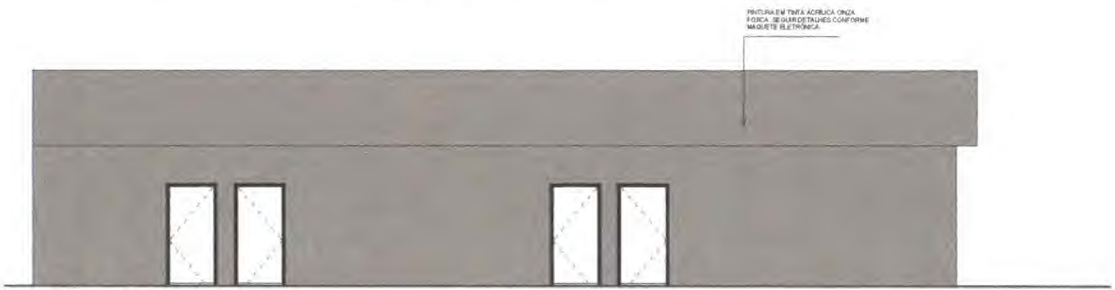

4 **Vista A**
ESCALA - 1 : 50

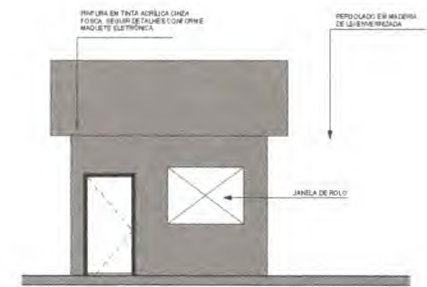

5 **Vista B**
ESCALA - 1 : 50

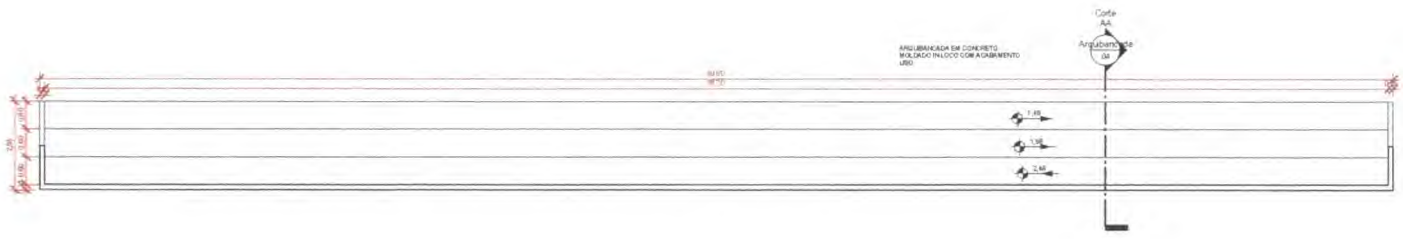

3 **Det. Arquibancadas**
ESCALA - 1 : 75

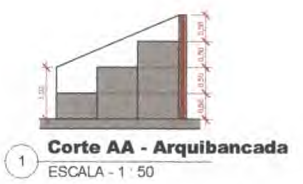

1 **Corte AA - Arquibancada**
ESCALA - 1 : 50



		PROJETO: ESTÁDIO BDC - POVOADO BOA SORTE BARRA DO CORDA - MARANHÃO	
RESPONSÁVEL TÉCNICO: ENDEREÇO: POVOADO BOA SORTE, BARRA DO CORDA/MA		CREA: ASSINATURA DO RESP. TÉCNICO:	
OBJETO: CONTRUÇÃO DE UM CAMPO DE FUTEBOL PARA A POPULAÇÃO DO POVOADO BOA SORTE EM BARRA DO CORDA/MA			
RESPONSÁVEL PELO PROPONENTE: PREFEITURA		N.º DA PROPOSTA:	
ESCALAS 1/200		DATA: 08/22 FOLHA: 02	

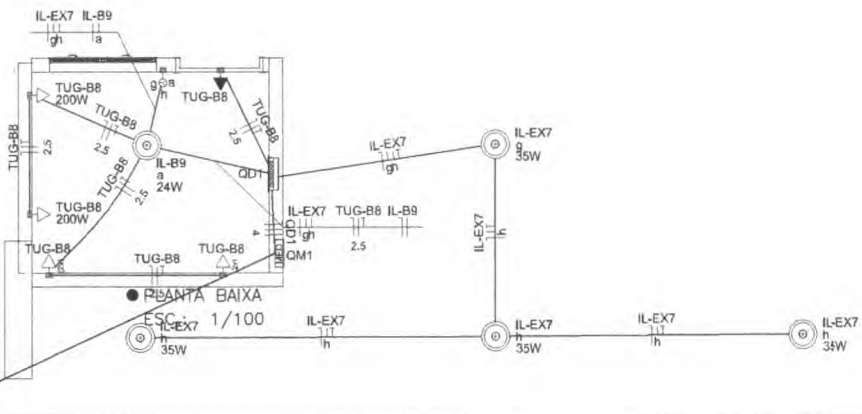
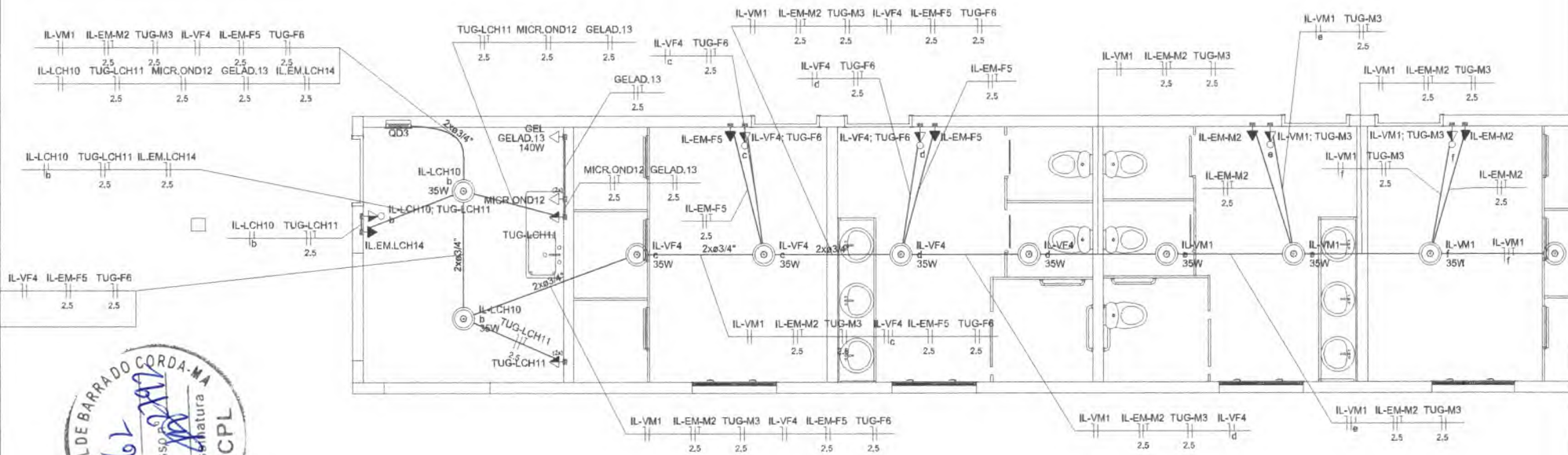

Item	Descrição	Quantidade	Valor Unit.	Valor Total
1
2
3
4
5
6
7
8
9
10
11
12
13
14
15
16
17
18
19
20
21
22
23
24
25
26
27
28
29
30
31
32
33
34
35
36
37
38
39
40
41
42
43
44
45
46
47
48
49
50

Item	Descrição	Quantidade	Valor Unit.	Valor Total
1
2
3
4
5
6
7
8
9
10
11
12
13
14
15
16
17
18
19
20
21
22
23
24
25
26
27
28
29
30
31
32
33
34
35
36
37
38
39
40
41
42
43
44
45
46
47
48
49
50

Item	Descrição	Quantidade	Valor Unit.	Valor Total
1
2
3
4
5
6
7
8
9
10
11
12
13
14
15
16
17
18
19
20
21
22
23
24
25
26
27
28
29
30
31
32
33
34
35
36
37
38
39
40
41
42
43
44
45
46
47
48
49
50

PROJETO ELÉTRICA
PREFEITURA MUNICIPAL DE BARRA DO CORDA - MA

TÍTULO: PROJETO ELÉTRICO - PLANTA BAIXA	DATA: JUL/17/2022
RESPONSÁVEL TÉCNICO: PEDRO IGOR CARVALHO NOLETO	ORÇ: 111824020-0
ENCOMENDADO: CONSTRUÇÃO DE CAMPO DE FUTEBOL NO POÇADÃO BOA SORTE, MUNICÍPIO DE BARRA DO CORDA	ÁREA TOTAL (m²): 7.200,00 m²
PROPOSTO: PREFEITURA MUNICIPAL DE BARRA DO CORDA-MA	ÁREA CONSTRUÍDA (m²):
	FOJA: 01/02
	ESCALA: INDICADA

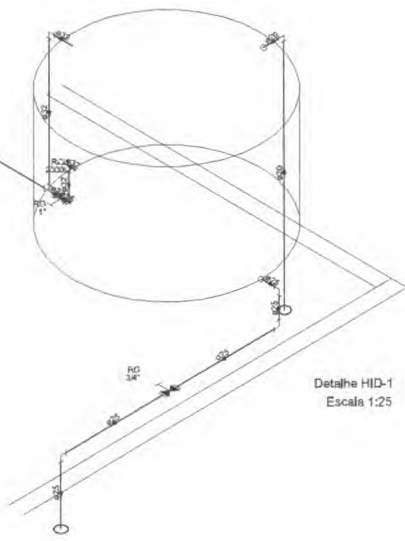

Detalhe HID-1
Escala 1:25

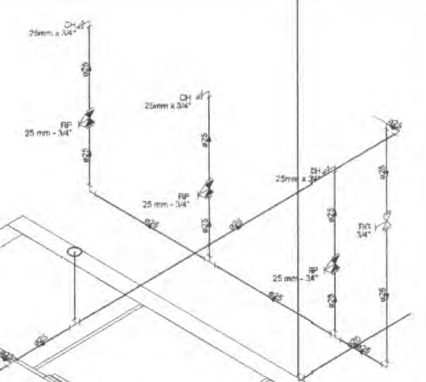

Detalhe HID-6
Escala 1:25

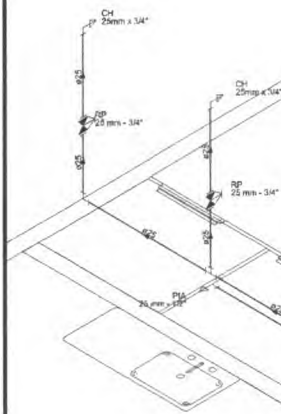

● PLANTA ELÉTRICA - TORRES
ESC.: 1/300

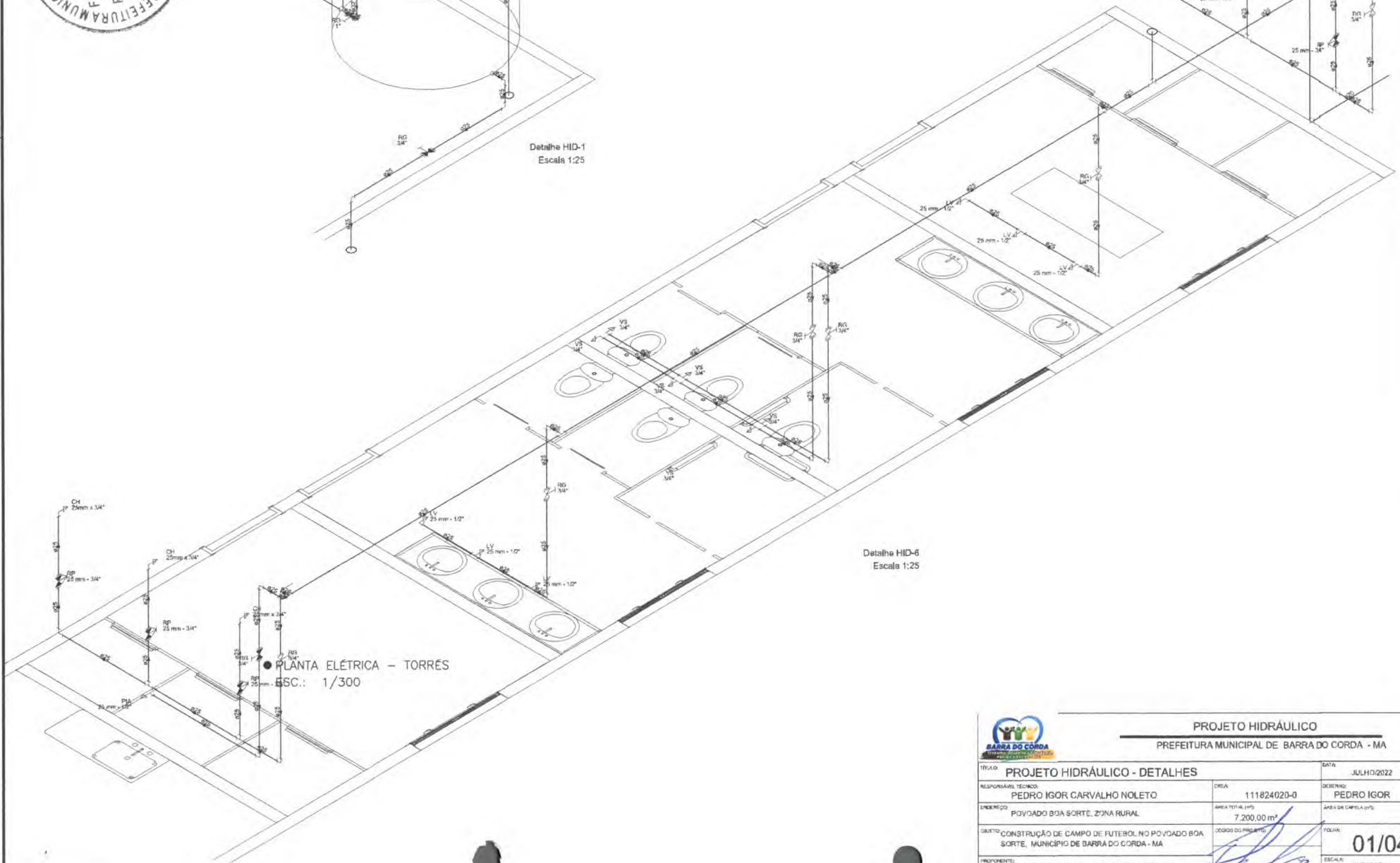

PROJETO HIDRÁULICO
PREFEITURA MUNICIPAL DE BARRA DO CORDA - MA

TÍTULO	PROJETO HIDRÁULICO - DETALHES		DATA	JULHO/2022	
RESPONSÁVEL TÉCNICO	PEDRO IGOR CARVALHO NOLETO	CREA	111824020-0	DESENHO	PEDRO IGOR
EMPRESA	POVOADO BOA SORTE, ZONA RURAL	ÁREA TOTAL (m²)	7.200,00 m²	ÁREA DA CADELA (m²)	
OBJETO	CONSTRUÇÃO DE CAMPO DE FUTEBOL NO POVOADO BOA SORTE, MUNICÍPIO DE BARRA DO CORDA - MA		DESCRIÇÃO DO PROJETO	FOLHA	01/04
PROPRIETÁRIO	PREFEITURA MUNICIPAL DE BARRA DO CORDA		ESCALA	INDICADA	



PLANILHA ORÇAMENTÁRIA

CONSTRUÇÃO DE CAMPO DE FUTEBOL NO POVOADO BOA SORTE, ZONA RURAL DO MUNICÍPIO DE BARRA DO CORDA-MA



PREÇO TOTAL COM BDI

R\$ 647.416,94

CONTEÚDO:

ORÇAMENTO SINTÉTICO
ORÇAMENTO ANALÍTICO
CRONOGRAMA FÍSICO-FINANCEIRO
MEMÓRIA DE CÁLCULO
COMPOSIÇÕES UNITÁRIAS DE PREÇOS
CURVA ABC
COMPOSIÇÃO DO BDI
ENCARGOS SOCIAIS

RESPONSÁVEL TÉCNICO:

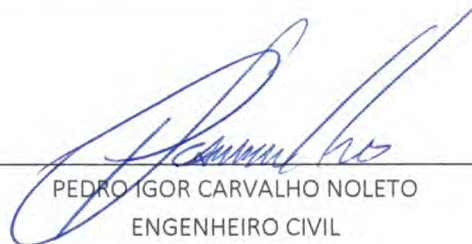
PEDRO IGOR CARVALHO NOLETO
ENGENHEIRO CIVIL
CREA/MA: 111824020-0

BARRA DO CORDA - MA
quarta-feira, 24 de agosto de 2022



Cálculo do BDI



PROPONENTE / TOMADOR	
PREFEITURA MUNICIPAL DE BARRA DO CORDA - MA	

OBJETO

CONSTRUÇÃO DE CAMPO DE FUTEBOL NO POVOADO BOA SORTE, ZONA RURAL DO MUNICÍPIO DE BARRA DO CORDA-MA

TIPO DE OBRA DO EMPREENDIMENTO	DESONERAÇÃO
Construção e Reforma de Edifícios	Sim

Conforme legislação tributária municipal, definir estimativa de percentual da base de cálculo para o ISS:	40,00%
Sobre a base de cálculo, definir a respectiva alíquota do ISS (entre 2% e 5%):	5,00%

Itens	Siglas	% Adotado	Situação	1º Quartil	Médio	3º Quartil
Administração Central	AC	3,00%	-	3,00%	4,00%	5,50%
Seguro e Garantia	SG	0,80%	-	0,80%	0,80%	1,00%
Risco	R	0,97%	-	0,97%	1,27%	1,27%
Despesas Financeiras	DF	0,59%	-	0,59%	1,23%	1,39%
Lucro	L	6,16%	-	6,16%	7,40%	8,96%
Tributos (impostos COFINS 3%, e PIS 0,65%)	CP	3,65%	-	3,65%	3,65%	3,65%
Tributos (ISS, variável de acordo com o município)	ISS	2,00%	-	0,00%	2,50%	5,00%
Tributos (Contribuição Previdenciária sobre a Receita Bruta - 0% ou 4,5% - Desoneração)	CPRB	4,50%	OK	0,00%	4,50%	4,50%
BDI COM desoneração		24,52%				

Os valores de BDI foram calculados com o emprego da fórmula:

$$BDI.DES = \frac{(1+AC + S + R + G) * (1 + DF) * (1+L)}{(1-CP-ISS-CRPB)} - 1$$

Declaro para os devidos fins que, conforme legislação tributária municipal, a base de cálculo para Construção e Reforma de Edifícios, é de 40%, com a respectiva alíquota de 5%.

Declaro para os devidos fins que o regime de Contribuição Previdenciária sobre a Receita Bruta adotado para elaboração do orçamento foi COM Desoneração, e que esta é a alternativa mais adequada para a Administração Pública.

POVOADO BOA SORTE, MUNICÍPIO DE BARRA DO CORDA-MA

Local

Nome: PEDRO IGOR CARVALHO NOLETO
Título: Engenheiro Civil
CREA/CAU: 111824020-0

quarta-feira, 24 de agosto de 2022

Data

Nome: Rigo Teles
Cargo: Prefeito

Responsável Proponente

ENCARGOS SOCIAIS



MARANHÃO - VIGÊNCIA A PARTIR DE 10/2021

CÓDIGO	DESCRIÇÃO	COM DESONERAÇÃO	
		HORISTA %	MENSALISTA %
GRUPO A			
A1	INSS	0,00%	0,00%
A2	SESI	1,50%	1,50%
A3	SENAI	1,00%	1,00%
A4	INCRA	0,20%	0,20%
A5	SEBRAE	0,60%	0,60%
A6	Salário Educação	2,50%	2,50%
A7	Seguro Contra Acidentes de Trabalho	3,00%	3,00%
A8	FGTS	8,00%	8,00%
A9	SECONCI	1,00%	1,00%
A	TOTAL	17,80%	17,80%
GRUPO B			
B1	Repouso semanal remunerado	17,87%	não incide
B2	Feridos	3,95%	não incide
B3	Auxílio - Enfermidade	0,85%	0,66%
B4	13º Salário	10,84%	8,33%
B5	Licença Paternidade	0,07%	0,06%
B6	Faltas Justificadas	0,72%	0,56%
B7	Dias de Chuvas	1,48%	não incide
B8	Auxílio Acidente de Trabalho	0,10%	0,08%
B9	Férias Gozadas	9,13%	7,02%
B10	Sálario Maternidade	0,03%	0,02%
B	TOTAL	45,04%	16,73%
GRUPO C			
C1	Aviso Prévio Indenizado	4,49%	3,46%
C2	Aviso Prévio Trabalhado	0,11%	0,08%
C3	Férias Indenizadas	4,54%	3,49%
C4	Depósito de Recisão Sem justa Causa	3,11%	2,39%
C5	Indenização Adicional	0,38%	0,29%
C	TOTAL	12,63%	9,71%
GRUPO D			
D1	Reincidência do Grupo A sobre o Grupo B	8,02%	2,98%
D2	Reincidência de Grupo A sobre Aviso Prévio Trabalhado e Reincidência do FGTS sobre Aviso Prévio indenizado	0,38%	0,29%
D	TOTAL	8,40%	3,27%
TOTAL (A+B+C+D)		83,87%	47,51%

8

Planilha Orçamentária - Sintética



I. Informações Gerais

Obra/Projeto:

CONSTRUÇÃO DE CAMPO DE FUTEBOL NO POVOADO BOA SORTE,
ZONA RURAL DO MUNICÍPIO DE BARRA DO CORDA-MA

Proponente:

PREFEITURA MUNICIPAL
DE BARRA DO CORDA -
MA

RECURSO

PRÓPRIO

BDI:

24,52%

Local / Implantação:

POVOADO BOA SORTE, MUNICÍPIO DE BARRA DO CORDA -
MA

Data:

24/08/2022

Encargos Sociais:

83,87%(HORA) / 47,51%(MÊS)

1.0 SERVIÇOS PRELIMINARES	R\$	87.734,52
2.0 BILHETERIA, VESTIÁRIOS E CASA CONTROLE ILUMINAÇÃO	R\$	168.523,04
3.0 CAMPO DE FUTEBOL	R\$	366.751,38
4.0 LIMPEZA FINAL DE OBRA	R\$	24.408,00

VALOR TOTAL DA OBRA

R\$ 647.416,94

Planilha Orçamentária - Analítica



I. Informações Gerais

Obra/Projeto: CONSTRUÇÃO DE CAMPO DE FUTEBOL NO POVOADO BOA SORTE, ZONA RURAL DO MUNICÍPIO DE BARRA DO CORDA-MA

Local / Implantação: POVOADO BOA SORTE, MUNICÍPIO DE BARRA DO CORDA - MA

Proponente: BARRA DO CORDA - MA

Data ref: SINAPI 06/2022 // SEINFRA - 027 // ORSE 06/2022 // SBC - 06/2022 - Maranhão

BDI: 24,52%

Encargos Sociais: 83,87%(HORA) / 47,51%(MÊS)



Item	Código	Banco	Descrição	Und	Quant.	Valor Unit	Valor Unit com BDI	Total
1			SERVIÇOS PRELIMINARES					87.734,92
1.1	74209/001	SINAPI	PLACA DE OBRA EM CHAPA DE AÇO GALVANIZADO	m²	6	532,71	663,33	3.979,98
1.2	C.P.22	Próprio	ADMINISTRAÇÃO LOCAL DE OBRA	mês	6	11.210,32	13.959,09	83.754,54
2			BILHETERIA, VESTIÁRIOS E CASA CONTROLE ILUMINAÇÃO					168.523,04
2.1			INFRAESTRUTURA					13.418,04
2.1.1	93358	SINAPI	ESCAVAÇÃO MANUAL DE VALA COM PROFUNDIDADE MENOR OU IGUAL A 1.30 M. AF 02/2021	m³	10,5	55,97	69,69	731,74
2.1.2	C.P019	Próprio	BALDRAME EM PEDRA LATERÍTTICA COM ARG. C/A; TRAÇO 1:3	m³	5,25	491,54	612,06	3.213,31
2.1.3	95957	SINAPI	BLOCOS DE FUNDAÇÃO - EXECUÇÃO DE ESTRUTURAS DE CONCRETO ARMADO, PARA EDIFICAÇÃO INSTITUCIONAL TERREA, FCK = 25 MPA. AF 01/2017	m³	2,36	3.223,57	4.013,98	9.472,99
2.2			SUPERESTRUTURA					50.008,46
2.2.1	95957	SINAPI	PILARES - EXECUÇÃO DE ESTRUTURAS DE CONCRETO ARMADO, PARA EDIFICAÇÃO INSTITUCIONAL TERREA, FCK = 25 MPA. AF 01/2017	m³	3,6	3.223,57	4.013,98	14.450,32
2.2.2	95957	SINAPI	VIGAS - EXECUÇÃO DE ESTRUTURAS DE CONCRETO ARMADO, PARA EDIFICAÇÃO INSTITUCIONAL TERREA, FCK = 25 MPA. AF 01/2017	m³	3,15	3.223,57	4.013,98	12.644,03
2.2.3	101964	SINAPI	LAJE PRÉ-MOLDADA UNIDIRECIONAL, BIAPOIADA, PARA FORRO, ENCHIMENTO EM CERÂMICA, VIGOTA CONVENCIONAL, ALTURA TOTAL DA LAJE (ENCHIMENTO+CAPA) = (8+3) AF 11/2020	m²	105,79	173,95	216,80	22.914,11
2.3			PAVIMENTAÇÃO					8.308,50
2.3.1	93391	SINAPI	REVESTIMENTO CERÂMICO PARA PISO COM PLACAS TIPO ESMALTADA PADRÃO POPULAR DE DIMENSÕES 35X35 CM APLICADA EM AMBIENTES DE ÁREA MAIOR QUE 10 M2. AF 08/2014	m²	67,93	46,49	57,88	3.931,78
2.3.2	87767	SINAPI	CONTRAPISO EM ARGAMASSA TRAÇO 1:4 (CIMENTO E AREIA), PREPARO MANUAL, APLICADO EM ÁREAS MOLHADAS SOBRE IMPERMEABILIZAÇÃO, ACABAMENTO NÃO REFORÇADO, ESPESSURA 4CM. AF 07/2021	m²	67,93	51,75	64,43	4.376,72
2.4			ALVENARIA DE VEDAÇÃO					12.636,28
2.4.1	87524	SINAPI	ALVENARIA DE VEDAÇÃO DE BLOCOS CERÂMICOS FURADOS NA HORIZONTAL DE 9X14X19CM (ESPESSURA 9CM) DE PAREDES COM ÁREA LÍQUIDA MAIOR OU IGUAL A 8M² COM VÃOS E ARGAMASSA DE ASSENTAMENTO COM PREPARO MANUAL. AF 08/2014	m²	128,01	80,54	100,28	12.636,28
2.5			REVESTIMENTO PINTURA					17.546,45
2.5.1	87879	SINAPI	CHAPISCO APLICADO EM ALVENARIAS E ESTRUTURAS DE CONCRETO INTERNAS, COM COLHER DE PEDREIRO. ARGAMASSA TRAÇO 1:3 COM PREPARO EM BETONEIRA 400L. AF 08/2014	m²	252,02	3,82	4,50	1.134,09
2.5.2	87547	SINAPI	MASSA ÚNICA, PARA RECEBIMENTO DE PINTURA, EM ARGAMASSA TRAÇO 1:2:8, PREPARO MECÂNICO COM BETONEIRA 400L, APLICADA MANUALMENTE EM FACES INTERNAS DE PAREDES, ESPESSURA DE 10MM, COM EXECUÇÃO DE TALISCAS. AF 08/2014	m²	252,02	18,72	23,31	5.874,58
2.5.3	93393	SINAPI	REVESTIMENTO CERÂMICO PARA PAREDES INTERNAS COM PLACAS TIPO ESMALTADA PADRÃO POPULAR DE DIMENSÕES 20X20 CM, ARGAMASSA TIPO AC I, APLICADAS EM AMBIENTES DE ÁREA MAIOR QUE 5 M2 NA ALTURA INTEIRA DAS PAREDES. AF 08/2014	m²	91,21	49,12	61,16	5.578,40
2.5.4	88489	SINAPI	APLICAÇÃO MANUAL DE PINTURA COM TINTA LÁTEX ACRÍLICA EM PAREDES, DUAS DEMÃOS. AF 08/2014	m²	321,62	12,39	15,42	4.959,38
2.6			ESQUADRIAS					22.713,86
2.6.1	90844	SINAPI	KIT DE PORTA DE MADEIRA PARA PINTURA, SEMI-CCA (LEVE OU MÉDIA), PADRÃO MÉDIO, 90X210CM, ESPESSURA DE 3,5CM, ITENS INCLUSOS: DOBRADIÇAS, MONTAGEM E INSTALAÇÃO DO BATENTE, FECHADURA COM EXECUÇÃO DO FURO - FORNECIMENTO E INSTALAÇÃO. AF 12/2019	UN	6	931,66	1.160,10	6.960,80
2.6.2	94570	SINAPI	JANELA DE ALUMÍNIO DE CORRER COM 2 FOLHAS PARA VIDROS, COM VIDROS, BATENTE, ACABAMENTO COM ACETATO OU BRILHANTE E FERRAGENS. EXCLUSIVE ALIZAR E CONTRAMARCO. FORNECIMENTO E INSTALAÇÃO. AF 12/2019	m²	3,6	338,97	422,08	1.519,48
2.6.3	91338	SINAPI	PORTA DE ALUMÍNIO DE ABRIR COM LAMBRI, COM GUARNIÇÃO, FIXAÇÃO COM PARAFUSOS - FORNECIMENTO E INSTALAÇÃO. AF 12/2019	m²	3,3	793,05	987,50	3.258,75
2.6.4	8702	ORSE	Portão em tubo de aço galvanizado com quadro de DN 1 1/4", e barras verticais de DN 1" a cada 10cm	m²	14,28	617,22	788,56	10.975,03
2.7			INSTALAÇÕES HIDRÁULICAS					10.279,96
2.7.1	94792	SINAPI	REGISTRO DE GAVETA BRUTO, LATÃO, ROSCÁVEL, 1", COM ACABAMENTO E CANOPLA CROMADOS - FORNECIMENTO E INSTALAÇÃO. AF 08/2021	UN	7	112,30	139,83	978,81
2.7.2	91784	SINAPI	(COMPOSIÇÃO REPRESENTATIVA) DO SERVIÇO DE INSTALAÇÃO DE TUBOS DE PVC, SOLDÁVEL, ÁGUA FRIA, DN 20 MM (INSTALADO EM RAMAL, SUB-RAMAL OU RAMAL DE DISTRIBUIÇÃO), INCLUSIVE CONEXÕES, CORTES E FIXAÇÕES, PARA PRÉDIOS. AF 10/2015	M	15	35,28	43,93	658,95
2.7.3	2050	ORSE	Chuveiro plástico sem registro	un	6	41,71	51,93	311,58
2.7.4	3889	ORSE	Torneira plástica para lavatório, HERC 1195, 1/2" ou similar	un	6	30,33	37,76	226,56
2.7.5	89985	SINAPI	REGISTRO DE PRESSÃO BRUTO, LATÃO, ROSCÁVEL, 3/4", COM ACABAMENTO E CANOPLA CROMADOS - FORNECIMENTO E INSTALAÇÃO. AF 08/2021	UN	6	87,21	108,59	651,54
2.7.6	91785	SINAPI	(COMPOSIÇÃO REPRESENTATIVA) DO SERVIÇO DE INSTALAÇÃO DE TUBOS DE PVC, SOLDÁVEL, ÁGUA FRIA, DN 25 MM (INSTALADO EM RAMAL, SUB-RAMAL, RAMAL DE DISTRIBUIÇÃO OU PRUMADA), INCLUSIVE CONEXÕES, CORTES E FIXAÇÕES, PARA PRÉDIOS. AF 10/2015	M	60	35,17	43,79	2.627,40
2.7.7	91786	SINAPI	(COMPOSIÇÃO REPRESENTATIVA) DO SERVIÇO DE INSTALAÇÃO TUBOS DE PVC, SOLDÁVEL, ÁGUA FRIA, DN 32 MM (INSTALADO EM RAMAL, SUB-RAMAL, RAMAL DE DISTRIBUIÇÃO OU PRUMADA), INCLUSIVE CONEXÕES, CORTES E FIXAÇÕES, PARA PRÉDIOS. AF 10/2015	M	15	29,57	36,82	552,30
2.7.8	102617	SINAPI	CAIXA D'ÁGUA EM POLIÉSTER REFORÇADO COM FIBRA DE VIDRO, 5000 LITROS - FORNECIMENTO E INSTALAÇÃO. AF 06/2021	UN	1	3.431,44	4.272,82	4.272,82
2.8			INSTALAÇÕES SANITÁRIAS					15.127,16
2.8.1	97903	SINAPI	CAIXA ENTERRADA HIDRÁULICA RETANGULAR EM ALVENARIA COM TJOLOS CERÂMICOS MACIÇOS, DIMENSÕES INTERNAS: 0,8X0,8X0,8 M PARA REDE DE ESGOTO. AF 12/2020	UN	6	662,69	825,18	4.951,08
2.8.2	89708	SINAPI	CAIXA SIFONADA, PVC, DN 150 X 185 X 75 MM, JUNTA ELÁSTICA, FORNECIDA E INSTALADA EM RAMAL DE DESCARGA OU EM RAMAL DE ESGOTO SANITÁRIO. AF 12/2014	UN	2	96,72	120,43	240,86
2.8.3	89709	SINAPI	RALO SIFONADO, PVC, DN 100 X 40 MM, JUNTA SOLDÁVEL, FORNECIDO E INSTALADO EM RAMAL DE DESCARGA OU EM RAMAL DE ESGOTO SANITÁRIO. AF 12/2014	UN	6	16,75	20,85	125,10

(Handwritten signature)

Planilha Orçamentária - Analítica



I. Informações Gerais

Obra/Projeto: CONSTRUÇÃO DE CAMPO DE FUTEBOL NO POVOADO BOA SORTE, ZONA RURAL DO MUNICÍPIO DE BARRA DO CORDA-MA

Local / Implantação: POVOADO BOA SORTE, MUNICÍPIO DE BARRA DO CORDA - MA

Proponente: BARRA DO CORDA - MA

Data ref: SINAPI 06/2022 // SEINFRA - 027 // ORSE 06/2022 // SBC - 06/2022 - Maranhão

BDI: 24,52%

Encargos Sociais: 83,87%(HORA) / 47,51%(MÊS)

Item	Código	Banco	Descrição	Und	Quant.	Valor Unit	Valor Unit com BDI	Total
2.8.4	91795	SINAPI	(COMPOSIÇÃO REPRESENTATIVA) DO SERVIÇO DE INST. TUBO PVC, SÉRIE N, ESGOTO PREDIAL, 100 MM (INST. RAMAL DESCARGA, RAMAL DE ESG. SANIT., PRUMADA ESG. SANIT., VENTILAÇÃO OU SUB-COLETOR AÉREO), INCL. CONEXÕES E CORTES, FIXAÇÕES, P/ PRÉDIOS. AF 10/2015	M	26,43	85,49	81,54	2.155,10
2.8.5	91792	SINAPI	(COMPOSIÇÃO REPRESENTATIVA) DO SERVIÇO DE INSTALAÇÃO DE TUBO DE PVC, SÉRIE NORMAL, ESGOTO PREDIAL, DN 40 MM (INSTALADO EM RAMAL DE DESCARGA OU RAMAL DE ESGOTO SANITÁRIO), INCLUSIVE CONEXÕES, CORTES E FIXAÇÕES, PARA PRÉDIOS. AF 10/2015	M	12,53	47,64	59,32	743,27
2.8.6	98110	SINAPI	CAIXA DE GORDURA PEQUENA (CAPACIDADE: 19 L), CIRCULAR, EM PVC, DIÂMETRO INTERNO= 0,3 M. AF 12/2020	UN	1	442,34	550,80	550,80
2.8.7	95463	SINAPI	FOSSA SÉPTICA EM ALVENARIA DE TJOLO CERÂMICO MACIÇO, DIMENSÕES EXTERNAS DE 1,90X1,10X1,40 M, VOLUME DE 1.500 LITROS, REVESTIDO INTERNAMENTE COM MASSA ÚNICA E IMPERMEABILIZANTE E COM TAMPAS DE CONCRETO ARMADO COM ESPESURA DE 8 CM SUMIDOURO CIRCULAR, EM CONCRETO PRÉ-MOLDADO, DIÂMETRO INTERNO = 1,88 M, ALTURA INTERNA = 2,00 M, ÁREA DE INFILTRAÇÃO: 13,1 M² (PARA 5 CONTRIBUINTES). AF 12/2020	UN	1	2.048,28	2.550,51	2.550,51
2.9			INSTALAÇÕES ELÉTRICAS					12.297,88
2.9.1	83387	SINAPI	CAIXA DE PASSAGEM PVC 4X2" - FORNECIMENTO E INSTALACAO	UN	20	7,19	8,95	179,00
2.9.2	91936	SINAPI	CAIXA OCTOGONAL 4" X 4", PVC, INSTALADA EM LAJE - FORNECIMENTO E INSTALAÇÃO. AF 12/2015	UN	15	10,25	12,76	191,40
2.9.3	89593	SINAPI	LUVA COM ROSCA, PVC, SOLDÁVEL, DN 50MM X 1 1/2", INSTALADO EM PRUMADA DE ÁGUA - FORNECIMENTO E INSTALAÇÃO AF 08/2022	UN	1	37,08	46,17	46,17
2.9.4	91924	SINAPI	CABO DE COBRE FLEXÍVEL ISOLADO, 1,5 MM², ANTI-CHAMA 450/750 V, PARA CIRCUITOS TERMINAIS - FORNECIMENTO E INSTALAÇÃO. AF 12/2015	M	257,09	2,58	3,21	825,25
2.9.5	91926	SINAPI	CABO DE COBRE FLEXÍVEL ISOLADO, 2,5 MM², ANTI-CHAMA 450/750 V, PARA CIRCUITOS TERMINAIS - FORNECIMENTO E INSTALAÇÃO. AF 12/2015	M	523,78	3,83	4,76	2.483,19
2.9.6	91928	SINAPI	CABO DE COBRE FLEXÍVEL ISOLADO, 4 MM², ANTI-CHAMA 450/750 V, PARA CIRCUITOS TERMINAIS - FORNECIMENTO E INSTALAÇÃO. AF 12/2015	M	113,02	6,38	7,91	893,98
2.9.7	91953	SINAPI	INTERRUPTOR SIMPLES (1 MÓDULO), 10A/250V, INCLUINDO SUPORTE E PLACA - FORNECIMENTO E INSTALAÇÃO. AF 12/2015	UN	10	21,70	27,02	270,20
2.9.8	91959	SINAPI	INTERRUPTOR SIMPLES (2 MÓDULOS), 10A/250V, INCLUINDO SUPORTE E PLACA - FORNECIMENTO E INSTALAÇÃO. AF 12/2015	UN	9	34,43	42,87	385,83
2.9.9	91967	SINAPI	INTERRUPTOR SIMPLES (3 MÓDULOS), 10A/250V, INCLUINDO SUPORTE E PLACA - FORNECIMENTO E INSTALAÇÃO. AF 12/2015	UN	1	47,16	58,72	58,72
2.9.10	92023	SINAPI	INTERRUPTOR SIMPLES (1 MÓDULO) COM 1 TOMADA DE EMBUTIR 2P+T 10 A, INCLUINDO SUPORTE E PLACA - FORNECIMENTO E INSTALAÇÃO. AF 12/2015	UN	20	38,21	47,57	951,40
2.9.11	93665	SINAPI	DISJUNTOR BIPOLAR TIPO DIN, CORRENTE NOMINAL DE 40A - FORNECIMENTO E INSTALAÇÃO. AF 10/2020	UN	1	56,33	70,14	70,14
2.9.12	93653	SINAPI	DISJUNTOR MONOPOLAR TIPO DIN, CORRENTE NOMINAL DE 10A - FORNECIMENTO E INSTALAÇÃO. AF 10/2020	UN	14	9,94	12,37	173,18
2.9.13	93654	SINAPI	DISJUNTOR MONOPOLAR TIPO DIN, CORRENTE NOMINAL DE 16A - FORNECIMENTO E INSTALAÇÃO. AF 10/2020	UN	2	10,36	12,90	25,80
2.9.14	91857	SINAPI	ELETRODUTO FLEXÍVEL CORRUGADO REFORÇADO, PVC, DN 32 MM (1"), PARA CIRCUITOS TERMINAIS, INSTALADO EM PAREDE - FORNECIMENTO E INSTALAÇÃO. AF 12/2015	M	14,1	12,42	15,46	217,98
2.9.15	91855	SINAPI	ELETRODUTO FLEXÍVEL CORRUGADO REFORÇADO, PVC, DN 25 MM (3/4"), PARA CIRCUITOS TERMINAIS, INSTALADO EM PAREDE - FORNECIMENTO E INSTALAÇÃO. AF 12/2015	M	112,7	8,44	10,50	1.183,35
2.9.16	97668	SINAPI	ELETRODUTO FLEXÍVEL CORRUGADO, PEAD, DN 83 (2"), PARA REDE ENTERRADA DE DISTRIBUIÇÃO DE ENERGIA ELÉTRICA - FORNECIMENTO E INSTALAÇÃO. AF 12/2021	M	16,85	12,24	15,24	256,79
2.9.17	72250	SINAPI	CABO DE COBRE NU 10MM2 - FORNECIMENTO E INSTALACAO	M	50	13,78	17,15	857,50
2.9.18	98111	SINAPI	CAIXA DE INSPEÇÃO PARA ATERRAMENTO, CIRCULAR, EM POLIETILENO, DIÂMETRO INTERNO = 0,3 M. AF 12/2020	UN	5	56,04	69,78	348,90
2.9.19	101881	SINAPI	QUADRO DE DISTRIBUIÇÃO DE ENERGIA EM CHAPA DE AÇO GALVANIZADO, DE EMBUTIR, COM BARRAMENTO TRIFÁSICO, PARA 40 DISJUNTORES DIN 100A - FORNECIMENTO E INSTALAÇÃO. AF 10/2020	UN	2	1.073,14	1.336,27	2.672,54
2.9.20	101946	SINAPI	QUADRO DE MEDIÇÃO GERAL DE ENERGIA PARA 1 MEDIDOR DE SOBREPOR - FORNECIMENTO E INSTALAÇÃO. AF 10/2020	UN	1	157,86	196,56	196,56
2.10			LOUÇA E MOBILIÁRIO					6.186,45
2.10.1	86904	SINAPI	LAVATÓRIO LOUÇA BRANCA SUSPENSO, 29,5 X 39CM OU EQUIVALENTE, PADRÃO POPULAR - FORNECIMENTO E INSTALAÇÃO. AF 01/2020	UN	6	138,62	172,80	1.035,60
2.10.2	95469	SINAPI	VASO SANITARIO SIFONADO CONVENCIONAL COM LOUÇA BRANCA - FORNECIMENTO E INSTALAÇÃO. AF 01/2020	UN	6	286,77	357,08	2.142,48
2.10.3	8365	ORSE	Bancada em aço inox - 304, L=80cm, para cubas simples, concretada, acabamento liso e polido, assentada com argamassa traço T-1(1:3), exclusive cuba, sifão, válvula e torneira	m	0,49	1.134,78	1.413,02	692,37
2.10.4	11150	ORSE	Bancada em granito verde ubatuba, e = 2cm	m²	2,52	605,58	754,06	1.900,23
2.10.5	3696	ORSE	Torneira cromada para pia de cozinha, de mesa, com articulador, 1/2", ref. 1187, da Deca ou similar	un	1	101,05	125,82	125,82
2.10.6	100853	SINAPI	TORNEIRA CROMADA DE MESA PARA LAVATORIO, TIPO MONOCOMANDO. AF 01/2020	UN	1	232,86	289,95	289,95
3			CAMPO DE FUTEBOL					366.751,39
3.1			GRAMADO					145.569,38
3.1.1	12135	ORSE	Grama batatais em placas, fornecimento e plantio	m²	5400	21,32	26,54	143.316,00
3.1.2	2459	ORSE	Demarcação de campo de futebol com utilização de cal	m	614	2,95	3,67	2.253,38
3.2			ARQUIBANCADA					76.902,82
3.2.1	103330	SINAPI	ALVENARIA DE VEDAÇÃO DE BLOCOS CERÂMICOS FURADOS NA HORIZONTAL DE 11,5X19X19 CM (ESPESURA 11,5 CM) E ARGAMASSA DE ASSENTAMENTO COM PREPARO EM BETONEIRA. AF 12/2021	m²	180,4	68,14	84,84	15.305,13
3.2.2	89173	SINAPI	(COMPOSIÇÃO REPRESENTATIVA) DO SERVIÇO DE EMBOÇO/MASSA ÚNICA, APLICADO MANUALMENTE, TRAÇO 1:2:8, EM BETONEIRA DE 400L, PAREDES INTERNAS, COM EXECUÇÃO DE TALISCAS, EDIFICAÇÃO HABITACIONAL UNIFAMILIAR (CASAS) E EDIFICAÇÃO PÚBLICA PADRÃO. AF 12/2014	m²	360,8	29,61	36,87	13.302,89
3.2.3	95954	SINAPI	(COMPOSIÇÃO REPRESENTATIVA) EXECUÇÃO DE ESTRUTURAS DE CONCRETO ARMADO, PARA EDIFICAÇÃO HABITACIONAL UNIFAMILIAR COM DOIS PAVIMENTOS (CASA EM EMPREENDIMENTOS), FCK = 25 MPA. AF 01/2017	m³	1,13	2.471,97	3.078,09	3.478,24

Planilha Orçamentária - Analítica



I. Informações Gerais

Obra/Projeto: CONSTRUÇÃO DE CAMPO DE FUTEBOL NO POVOADO BOA SORTE, ZONA RURAL DO MUNICÍPIO DE BARRA DO CORDA-MA

Local / Implantação: POVOADO BOA SORTE, MUNICÍPIO DE BARRA DO CORDA - MA

Proponente: BARRA DO CORDA - MA

Data ref: SINAPI 06/2022 // SEINFRA - 027 // ORSE 06/2022 // SBC - 06/2022 - Maranhão

BDI: 24,52%

Encargos Sociais: 83,87%(HORA) / 47,51%(MÊS)

Item	Código	Banco	Descrição	Und	Quant.	Valor Unit	Valor Unit com BDI	Total
3.2.4	102494	SINAPI	PINTURA DE PISO COM TINTA EPÓXI, APLICAÇÃO MANUAL, 2 DEMÃOS, INCLUSO PRIMER EPÓXI. AF 05/2021	m²	204	59,72	74,36	15.169,44
3.2.5	94996	SINAPI	EXECUÇÃO DE PASSEIO (CALÇADA) OU PISO DE CONCRETO COM CONCRETO MOLDADO IN LOCO, FEITO EM OBRA, ACABAMENTO CONVENCIONAL, ESPESSURA 10 CM, ARMADO. AF 07/2016	m²	204	116,72	145,33	29.647,32
3.3			ALAMBRADO					87.607,80
3.3.1	4302	ORSE	Alambrado (ht=1,80m) com tela galvanizada 3" x 3" (h=1,40m), montantes em mourões de concreto seção 10x10cm, a cada 1,80m, mureta em alvenaria (h=0,40m) revestida e pintada com hidrator	m	315	223,36	278,12	87.607,80
3.4			RESERVATÓRIO/CISTERNA					31.948,58
3.4.1	10203	ORSE	Reservatorio elevado c/ caixa d'agua em fibra de vidro de 10.000 litros apoiado em estrutura pre-moldada concreto, composta de capitel p/apoio da caixa e pilar cilindrico c/altura util = 6,00m, incluso frete e montagem no local, exceto inst.hidraulica	un	1	13.717,72	17.081,30	17.081,30
3.4.2	030700	SBC	CISTERNA CAPACIDADE 16.000 LITROS (7,10m3) CONCRETO ESTRUTURADO	UN	1	11.939,68	14.867,28	14.867,28
3.5			PAVIMENTAÇÃO ENTRADA					24.722,80
3.5.1	94994	SINAPI	EXECUÇÃO DE PASSEIO COM CONCRETO MOLDADO IN LOCO, FEITO EM OBRA, ACABAMENTO CONVENCIONAL, ESPESSURA 8 CM.	m²	193,95	102,37	127,47	24.722,80
4			LIMPEZA FINAL DE OBRA					24.408,00
4.1	9537	SINAPI	LIMPEZA FINAL DA OBRA	m²	7200	2,73	3,39	24.408,00
VALOR TOTAL DA OBRA COM BDI (24,52%)					R\$	647.416,94		

15

Cronograma Físico / Financeiro



I. Informações Gerais

Obra/Projeto: CONSTRUÇÃO DE CAMPO DE FUTEBOL NO POVOADO BOA SORTE, ZONA RURAL DO MUNICÍPIO DE BARRA DO CORDA-MA

Local / Implantação: POVOADO BOA SORTE, MUNICÍPIO DE BARRA DO CORDA - MA

Proponente: BARRA DO CORDA - MA

BDI: 24,52%

Data ref: SINAPI 06/2022 // SEINFRA - 027 // ORSE 06/2022 // SBC - 06/2022 - Maranhão

Encargos Sociais: 83,87%(HORA) / 47,51%(MÊS)

Item	Descrição	Total Por Etapa	30 DIAS	60 DIAS	90 DIAS	120 DIAS	150 DIAS	180 DIAS
1	SERVIÇOS PRELIMINARES	100,00%	20,00%	20,00%	20,00%	20,00%	20,00%	20,00%
		87.734,52	17.546,90	17.546,90	17.546,90	17.546,90	17.546,90	17.546,90
2	BILHETERIA E VESTIÁRIOS	100,00%		25,00%	25,00%	25,00%	25,00%	25,00%
		168.523,04		42.130,76	42.130,76	42.130,76	42.130,76	42.130,76
3	CAMPO DE FUTEBOL	100,00%		15,00%	25,00%	25,00%	25,00%	10,00%
		366.751,38		55.012,71	91.687,85	91.687,85	91.687,85	36.675,14
4	LIMPEZA FINAL DE OBRA	100,00%						100,00%
		24.408,00						24.408,00
Porcentagem			2,71%	17,72%	23,38%	23,38%	23,38%	9,43%
Custo			17.546,90	114.690,37	151.365,51	151.365,51	151.365,51	61.083,14
Porcentagem Acumulado			2,71%	20,43%	43,81%	67,19%	90,57%	100,0%
Custo Acumulado			17.546,90	132.237,27	283.602,78	434.968,29	586.333,80	647.416,94



MEMÓRIA DE CÁLCULO



I. Informações Gerais

Obra/Projeto: CONSTRUÇÃO DE CAMPO DE FUTEBOL NO POVOADO BOA SORTE, ZONA RURAL DO MUNICÍPIO DE BARRA DO CORDA-MA

Local / Implantação: POVOADO BOA SORTE, MUNICÍPIO DE BARRA DO CORDA - MA

Proponente: BARRA DO CORDA - MA

BDI: 24,52%

Data ref: SINAPI 06/2022 // SEINFRA - 027 // ORSE 06/2022 // SBC - 06/2022 - Maranhão

Encargos Sociais: 83,87%(HORA) / 47,51%(MÊS)

Nº	DESCRIÇÃO	UND	COMP.	LARG.	ALT.	ESP.	ÁREA	VOLUME	QTD	ST	TOTAL
2.7.8	CAIXA D'ÁGUA EM POLIÉSTER REFORÇADO COM FIBRA DE VIDRO, 5000 LITROS - FORNECIMENTO E INSTALAÇÃO. AF_06/2021	UN							1		1,00
2.8	INSTALAÇÕES SANITÁRIAS										
2.8.1	CAIXA ENTERRADA HIDRÁULICA RETANGULAR EM ALVENARIA COM TUILOS CERÂMICOS MACIÇOS, DIMENSÕES INTERNAS: 0,8X0,8X0,6 M PARA REDE DE ESGOTO. AF_12/2020	UN							6		6,00
2.8.2	CAIXA SIFONADA, PVC, DN 150 X 185 X 75 MM, JUNTA ELÁSTICA, FORNECIDA E INSTALADA EM RAMAL DE DESCARGA OU EM RAMAL DE ESGOTO SANITÁRIO. AF_12/2014	UN							2		2,00
2.8.3	RALO SIFONADO, PVC, DN 100 X 40 MM, JUNTA SOLDÁVEL, FORNECIDO E INSTALADO EM RAMAL DE DESCARGA OU EM RAMAL DE ESGOTO SANITÁRIO. AF_12/2014	UN							6		6,00
2.8.4	(COMPOSIÇÃO REPRESENTATIVA) DO SERVIÇO DE INST. TUBO PVC, SÉRIE N, ESGOTO PREDIAL, 100 MM (INST. RAMAL DESCARGA, RAMAL DE ESG. SANIT., PRUMADA ESG. SANIT., VENTILAÇÃO OU SUB-COLETOR AÉREO), INCL. CONEXÕES E CORTES, FIXAÇÕES, P/ PRÉDIOS. AF_10/2015	M	26,43								26,43
2.8.5	(COMPOSIÇÃO REPRESENTATIVA) DO SERVIÇO DE INSTALAÇÃO DE TUBO DE PVC, SÉRIE NORMAL, ESGOTO PREDIAL, DN 40 MM (INSTALADO EM RAMAL DE DESCARGA OU RAMAL DE ESGOTO SANITÁRIO), INCLUSIVE CONEXÕES, CORTES E FIXAÇÕES, PARA PRÉDIOS. AF_10/2015	M	12,53								12,53
2.8.6	CAIXA DE GORDURA PEQUENA (CAPACIDADE: 19 L), CIRCULAR, EM PVC, DIÂMETRO INTERNO= 0,3 M. AF_12/2020	UN							1		1,00
2.8.7	FOSSA SÉPTICA EM ALVENARIA DE TUILO CERÂMICO MACIÇO, DIMENSÕES EXTERNAS DE 1,90X1,10X1,40 M, VOLUME DE 1.500 LITROS, REVESTIDO INTERNAMENTE COM MASSA ÚNICA E IMPERMEABILIZANTE E COM TAMPA DE CONCRETO ARMADO COM ESPESURA DE 8 CM	UN							1		1,00
2.8.8	SUMIDOURO CIRCULAR, EM CONCRETO PRÉ-MOLDADO, DIÂMETRO INTERNO = 1,88 M, ALTURA INTERNA = 2,00 M, ÁREA DE INFILTRAÇÃO: 13,1 M² (PARA 5 CONTRIBUINTES). AF_12/2020	UN							1		1,00
2.9	INSTALAÇÕES ELÉTRICAS										
2.9.1	CAIXA DE PASSAGEM PVC 4X2" - FORNECIMENTO E INSTALACAO	UN							20		20,00
2.9.2	CAIXA OCTOGONAL 4" X 4", PVC, INSTALADA EM LAJE - FORNECIMENTO E INSTALAÇÃO. AF_12/2015	UN							15		15,00
2.9.3	LUVA COM ROSCA, PVC, SOLDÁVEL, DN 50MM X 1.1/2" INSTALADO EM PRUMADA DE ÁGUA - FORNECIMENTO E INSTALAÇÃO. AF_12/2014	UN							1		1,00
2.9.4	CABO DE COBRE FLEXÍVEL ISOLADO, 1,5 MM², ANTI-CHAMA 450/750 V, PARA CIRCUITOS TERMINAIS - FORNECIMENTO E INSTALAÇÃO. AF_12/2015	M	257,09								257,09
2.9.5	CABO DE COBRE FLEXÍVEL ISOLADO, 2,5 MM², ANTI-CHAMA 450/750 V, PARA CIRCUITOS TERMINAIS - FORNECIMENTO E INSTALAÇÃO. AF_12/2015	M	523,78								523,78
2.9.6	CABO DE COBRE FLEXÍVEL ISOLADO, 4 MM², ANTI-CHAMA 450/750 V, PARA CIRCUITOS TERMINAIS - FORNECIMENTO E INSTALAÇÃO. AF_12/2015	M	113,02								113,02
2.9.7	INTERRUPTOR SIMPLES (1 MÓDULO), 10A/250V, INCLUINDO SUPORTE E PLACA FORNECIMENTO E INSTALAÇÃO. AF_12/2015	UN							10		10,00
2.9.8	INTERRUPTOR SIMPLES (2 MÓDULOS), 10A/250V, INCLUINDO SUPORTE E PLACA - FORNECIMENTO E INSTALAÇÃO. AF_12/2015	UN							9		9,00
2.9.9	INTERRUPTOR SIMPLES (3 MÓDULOS), 10A/250V, INCLUINDO SUPORTE E PLACA - FORNECIMENTO E INSTALAÇÃO. AF_12/2015	UN							1		1,00
2.9.10	INTERRUPTOR SIMPLES (1 MÓDULO) COM 1 TOMADA DE EMBUTIR 2P+T 10 A, INCLUINDO SUPORTE E PLACA - FORNECIMENTO E INSTALAÇÃO. AF_12/2015	UN							20		20,00
2.9.11	DISJUNTOR BIPOLAR TIPO DIN, CORRENTE NOMINAL DE 40A - FORNECIMENTO E INSTALAÇÃO. AF_10/2020	UN							1		1,00
2.9.12	DISJUNTOR MONOPOLAR TIPO DIN, CORRENTE NOMINAL DE 10A - FORNECIMENTO E INSTALAÇÃO. AF_10/2020	UN							14		14,00
2.9.13	DISJUNTOR MONOPOLAR TIPO DIN, CORRENTE NOMINAL DE 16A - FORNECIMENTO E INSTALAÇÃO. AF_10/2020	UN							2		2,00
2.9.14	ELETRODUTO FLEXÍVEL CORRUGADO REFORÇADO, PVC, DN 32 MM (1"), PARA CIRCUITOS TERMINAIS, INSTALADO EM PAREDE - FORNECIMENTO E INSTALAÇÃO. AF_12/2015	M							14,1		14,10
2.9.15	ELETRODUTO FLEXÍVEL CORRUGADO REFORÇADO, PVC, DN 25 MM (3/4"), PARA CIRCUITOS TERMINAIS, INSTALADO EM PAREDE - FORNECIMENTO E INSTALAÇÃO. AF_12/2015	M							112,7		112,70
2.9.16	ELETRODUTO FLEXÍVEL CORRUGADO, PEAD, DN 63 (2"), PARA REDE ENTERRADA DE DISTRIBUIÇÃO DE ENERGIA ELÉTRICA - FORNECIMENTO E INSTALAÇÃO. AF_12/2021	M	16,85								16,85
2.9.17	CABO DE COBRE NU 10MM2 - FORNECIMENTO E INSTALACAO	M	50								50,00
2.9.18	CAIXA DE INSPEÇÃO PARA ATERRAMENTO, CIRCULAR, EM POLIETILENO, DIÂMETRO INTERNO = 0,3 M. AF_12/2020	UN							5		5,00
2.9.19	QUADRO DE DISTRIBUIÇÃO DE ENERGIA EM CHAPA DE AÇO GALVANIZADO, DE EMBUTIR, COM BARRAMENTO TRIFÁSICO, PARA 40 DISJUNTORES DIN 100A - FORNECIMENTO E INSTALAÇÃO. AF_10/2020	UN							2		2,00
2.9.20	QUADRO DE MEDIÇÃO GERAL DE ENERGIA PARA 1 MEDIADOR DE SOBREPOR - FORNECIMENTO E INSTALAÇÃO. AF_10/2020	UN							1		1,00
2.10	LOUÇA E MOBILIÁRIO										
2.10.1	LAVATÓRIO LOUÇA BRANCA SUSPENSO, 29,5 X 39CM OU EQUIVALENTE, PADRÃO POPULAR - FORNECIMENTO E INSTALAÇÃO. AF_01/2020	UN							6		6,00
2.10.2	VASO SANITARIO SIFONADO CONVENCIONAL COM LOUÇA BRANCA - FORNECIMENTO E INSTALAÇÃO. AF_01/2020	UN							6		6,00
2.10.3	Bancada em aço inox - 304, L=60cm, para cubas simples, concretada, acabamento liso e polido, assentada com argamassa traço T-1(1:3), exclusive cuba, sifão, válvula e torneira	m					0,49				0,49
2.10.4	Bancada em granito verde ubatuba, e = 2cm	m2					1,2595		2		2,52

MEMÓRIA DE CÁLCULO



I. Informações Gerais

Obra/Projeto: CONSTRUÇÃO DE CAMPO DE FUTEBOL NO POVOADO BOA SORTE, ZONA RURAL DO MUNICÍPIO DE BARRA DO CORDA-MA

Local / Implantação: POVOADO BOA SORTE, MUNICÍPIO DE BARRA DO CORDA - MA

Proponente: BARRA DO CORDA - MA

BDI: 24,52%

Data ref: SINAPI 06/2022 // SEINFRA - 027 // ORSE 06/2022 // SBC - 06/2022 - Maranhão

Encargos Sociais: 83,87%(HORA) / 47,51%(MÊS)

Nº	DESCRIÇÃO	UND	COMP.	LARG.	ALT.	ESP.	ÁREA	VOLUME	QTD	ST	TOTAL
2.10.5	Torneira cromada para pia de cozinha, de mesa, com articulador, 1/2", ref. 1167, da Deca ou similar	un							1		1,00
2.10.6	TORNEIRA CROMADA DE MESA PARA LAVATÓRIO, TIPO MONOCOMANDO. AF_01/2020	un							6		6,00
3 CAMPO DE FUTEBOL											
3.1 PLANTIO DE GRAMA											
3.1.1	PLANTIO DE GRAMA EM PLACAS. AF_05/2018	m ²					Grama da área externa -> 5.400,00				5.400,00
3.1.2	Demarcação de campo de futebol com utilização de cal	m	614								614,00
3.2 ARQUIBANCADA											
3.2.1	ALVENARIA DE VEDAÇÃO DE BLOCOS CERÂMICOS FURADOS NA HORIZONTAL DE 11,5X19X19 CM (ESPESSURA 11,5 CM) E ARGAMASSA DE ASSENTAMENTO COM PREPARO EM BETONEIRA. AF_12/2021	m ²	45,1		2				2		180,40
3.2.2	(COMPOSIÇÃO REPRESENTATIVA) DO SERVIÇO DE EMBOÇO/MASSA ÚNICA, APLICADO MANUALMENTE, TRAÇO 1:2:8, EM BETONEIRA DE 400L, PAREDES INTERNAS, COM EXECUÇÃO DE TALISCAS, EDIFICAÇÃO HABITACIONAL UNIFAMILIAR (CASAS) E EDIFICAÇÃO PÚBLICA PADRÃO. AF_12/2014	m ²					180,40		2		360,80
3.2.3	(COMPOSIÇÃO REPRESENTATIVA) EXECUÇÃO DE ESTRUTURAS DE CONCRETO ARMADO, PARA EDIFICAÇÃO HABITACIONAL UNIFAMILIAR COM DOIS PAVIMENTOS (CASA EM EMPREENDIMENTOS), FCK = 25 MPA. AF_01/2017	m ³	0,15	0,15	0,6				42	2	1,13
3.2.4	PINTURA DE PISO COM TINTA EPÓXI, APLICAÇÃO MANUAL, 2 DEMÃOS, INCLUSO PRIMER EPÓXI. AF_05/2021	m ²	40	2,55					2		204,00
3.2.5	EXECUÇÃO DE PASSEIO (CALÇADA) OU PISO DE CONCRETO COM CONCRETO MOLDADO IN LOCO, FEITO EM OBRA, ACABAMENTO CONVENCIONAL, ESPESSURA 10 CM, ARMADO. AF_07/2016	m ²	40	2,55			102		2		204,00
3.3 ALAMBRADO											
3.3.1	ALAMBRADO EM MOURÕES DE CONCRETO, COM TELA DE ARAME GALVANIZADO (INCLUSIVE MURETA EM CONCRETO).	M	315,00								315,00
3.4 RESERVATÓRIO/CISTERNA											
3.4.1	Reservatório elevado c/ caixa d'água em fibra de vidro de 10.000 litros apoiado em estrutura pre-moldada concreto, composta de capitel p/apoio da caixa e pilar cilíndrico c/altura útil = 6,00m, incluso frete e montagem no local, exceto inst.hidráulica	und							1		1,00
3.4.2	CISTERNA CAPACIDADE 16.000 LITROS (7,10m3) CONCRETO ESTRUTURADO	und							1		1,00
3.5 PAVIMENTAÇÃO ENTRADA											
3.5.1	EXECUÇÃO DE PASSEIO COM CONCRETO MOLDADO IN LOCO, FEITO EM OBRA, ACABAMENTO CONVENCIONAL, ESPESSURA 8 CM.	m ²							193,95		193,95
#REF1 LIMPEZA FINAL											
4.1	LIMPEZA FINAL DA OBRA	m ²	100,00	72,00							7.200,00



CURVA ABC

I. Informações Gerais

Obra/Projeto: CONSTRUÇÃO DE CAMPO DE FUTEBOL NO POVOADO BOA SORTE, ZONA RURAL DO MUNICÍPIO DE BARRA DO CORDA - MA

Local / Implantação: POVOADO BOA SORTE, MUNICÍPIO DE BARRA DO CORDA - MA

Proponente: BARRA DO CORDA - MA

Data ref: SINAPI 06/2022 // SEINFRA - 027 // ORSE 06/2022 // SBC - 06/2022 - Maranhão

BDI: 24,52%

Encargos Sociais: 83,87%(HORA) / 47,51%(MÊS)

Código	Banco	Descrição	Tipo	Und	Quant.	Valor Unit	Total	Peso (%)	Peso Acumulado (%)
91926	SINAPI	CABO DE COBRE FLEXÍVEL ISOLADO, 2,5 MM², ANTI-CHAMA 450/750 V, PARA CIRCUITOS TERMINAIS - FORNECIMENTO E INSTALAÇÃO. AF_12/2015	INEL - INSTALAÇÃO ELÉTRICA/ELETRIFICAÇÃO E ILUMINAÇÃO EXTERNA	M	523,78	4,76	2.493,19	0,39	95,96
2459	ORSE	Demarcação de campo de futebol com utilização de cal	Diversos	m	614,0	3,67	2.253,38	0,35	96,31
91795	SINAPI	(COMPOSIÇÃO REPRESENTATIVA) DO SERVIÇO DE INST. TUBO PVC, SÉRIE N, ESGOTO PREDIAL, 100 MM (INST. RAMAL DESCARGA, RAMAL DE ESG. SANIT., PRUMADA ESG. SANIT., VENTILAÇÃO OU SUB-COLETOR AÉREO), INCL. CONEXÕES E CORTES, FIXAÇÕES, P/ PRÉDIOS. AF_10/2015	INHI - INSTALAÇÕES HIDROS SANITÁRIAS	M	26,43	81,54	2.155,10	0,33	96,64
95469	SINAPI	VASO SANITÁRIO SIFONADO CONVENCIONAL COM LOUÇA BRANCA - FORNECIMENTO E INSTALAÇÃO. AF_01/2020	INHI - INSTALAÇÕES HIDROS SANITÁRIAS	UN	6,0	367,08	2.142,48	0,33	96,97
11150	ORSE	Bancada em granito verde ubatuba, e = 2cm	Conversão Info/Orca	m²	2,52	754,06	1.900,23	0,29	97,27
94570	SINAPI	JANELA DE ALUMÍNIO DE CORRER COM 2 FOLHAS PARA VIDROS, COM VIDROS, BATENTE, ACABAMENTO COM ACETATO OU BRILHANTE E FERRAGENS EXCLUSIVE ALIZAR E CONTRAMARCO. FORNECIMENTO E INSTALAÇÃO. AF_12/2019	ESQV - ESQUADRIAS/FERRAGENS/VIDROS	m²	3,6	422,08	1.519,48	0,23	97,50
91855	SINAPI	ELETRODUTO FLEXÍVEL CORRUGADO REFORÇADO, PVC, DN 25 MM (3/4"), PARA CIRCUITOS TERMINAIS, INSTALADO EM PAREDE - FORNECIMENTO E INSTALAÇÃO. AF_12/2015	INEL - INSTALAÇÃO ELÉTRICA/ELETRIFICAÇÃO E ILUMINAÇÃO EXTERNA	M	112,7	10,50	1.183,35	0,18	97,68
87879	SINAPI	CHAPISCO APLICADO EM ALVENARIAS E ESTRUTURAS DE CONCRETO INTERNAS, COM COLHER DE PEDREIRO ARGAMASSA TRAÇO 1:3 COM PREPARO EM BETONEIRA 400L. AF_06/2014	REVE - REVESTIMENTO E TRATAMENTO DE SUPERFÍCIES	m²	252,02	4,50	1.134,09	0,18	97,86
86904	SINAPI	LAVATÓRIO LOUÇA BRANCA SUSPENSO, 29,5 X 39CM OU EQUIVALENTE, PADRÃO POPULAR - FORNECIMENTO E INSTALAÇÃO. AF_01/2020	INHI - INSTALAÇÕES HIDROS SANITÁRIAS	UN	6,0	172,60	1.035,60	0,16	98,02
94792	SINAPI	REGISTRO DE GAVETA BRUTO, LATÃO, ROSCÁVEL, 1". COM ACABAMENTO E CANOPLA CROMADOS - FORNECIMENTO E INSTALAÇÃO. AF_08/2021	INHI - INSTALAÇÕES HIDROS SANITÁRIAS	UN	7,0	139,83	978,81	0,15	98,17
92023	SINAPI	INTERRUPTOR SIMPLES (1 MÓDULO) COM 1 TOMADA DE EMBUTIR 2P+T 10 A, INCLUINDO SUPORTE E PLACA - FORNECIMENTO E INSTALAÇÃO. AF_12/2015	INEL - INSTALAÇÃO ELÉTRICA/ELETRIFICAÇÃO E ILUMINAÇÃO EXTERNA	UN	20,0	47,67	951,40	0,15	98,32
91928	SINAPI	CABO DE COBRE FLEXÍVEL ISOLADO, 4 MM², ANTI-CHAMA 450/750 V, PARA CIRCUITOS TERMINAIS - FORNECIMENTO E INSTALAÇÃO. AF_12/2015	INEL - INSTALAÇÃO ELÉTRICA/ELETRIFICAÇÃO E ILUMINAÇÃO EXTERNA	M	113,02	7,91	893,98	0,14	98,45
72250	SINAPI	CABO DE COBRE NU 10MM2 - FORNECIMENTO E INSTALACAO	INEL - INSTALAÇÃO ELÉTRICA/ELETRIFICAÇÃO E ILUMINAÇÃO EXTERNA	M	50,0	17,16	857,50	0,13	98,59
91924	SINAPI	CABO DE COBRE FLEXÍVEL ISOLADO, 1,5 MM², ANTI-CHAMA 450/750 V, PARA CIRCUITOS TERMINAIS - FORNECIMENTO E INSTALAÇÃO. AF_12/2015	INEL - INSTALAÇÃO ELÉTRICA/ELETRIFICAÇÃO E ILUMINAÇÃO EXTERNA	M	257,09	3,21	825,25	0,13	98,71
91792	SINAPI	(COMPOSIÇÃO REPRESENTATIVA) DO SERVIÇO DE INSTALAÇÃO DE TUBO DE PVC, SÉRIE NORMAL, ESGOTO PREDIAL, DN 40 MM (INSTALADO EM RAMAL DE DESCARGA OU RAMAL DE ESGOTO SANITÁRIO), INCLUSIVE CONEXÕES, CORTES E FIXAÇÕES, PARA PRÉDIOS. AF_10/2015	INHI - INSTALAÇÕES HIDROS SANITÁRIAS	M	12,53	59,32	743,27	0,11	98,83
93358	SINAPI	ESCAVAÇÃO MANUAL DE VALA COM PROFUNDIDADE MENOR OU IGUAL A 1,30 M. AF_02/2021	MOVT - MOVIMENTO DE TERRA	m³	10,5	69,69	731,74	0,11	98,94
8365	ORSE	Bancada em aço inox - 304, L=60cm, para cubas simples, concretada, acabamento liso e polido, assentada com argamassa traço 1-1(1,3), exclusive cuba, sifão, válvula e torneira	Louças e Metais Sanitários	m	0,49	1.413,02	692,37	0,11	99,05
91784	SINAPI	(COMPOSIÇÃO REPRESENTATIVA) DO SERVIÇO DE INSTALAÇÃO DE TUBOS DE PVC, SOLDÁVEL, ÁGUA FRIA, DN 20 MM (INSTALADO EM RAMAL, SUB-RAMAL OU RAMAL DE DISTRIBUIÇÃO), INCLUSIVE CONEXÕES, CORTES E FIXAÇÕES, PARA PRÉDIOS. AF_10/2015	INHI - INSTALAÇÕES HIDROS SANITÁRIAS	M	15,0	43,93	658,95	0,10	99,15
89885	SINAPI	REGISTRO DE PRESSÃO BRUTO, LATÃO, ROSCÁVEL, 3/4", COM ACABAMENTO E CANOPLA CROMADOS - FORNECIMENTO E INSTALAÇÃO. AF_08/2021	INHI - INSTALAÇÕES HIDROS SANITÁRIAS	UN	6,0	108,59	651,54	0,10	99,25
91786	SINAPI	(COMPOSIÇÃO REPRESENTATIVA) DO SERVIÇO DE INSTALAÇÃO TUBOS DE PVC, SOLDÁVEL, ÁGUA FRIA, DN 32 MM (INSTALADO EM RAMAL, SUB-RAMAL, RAMAL DE DISTRIBUIÇÃO OU PRUMADA), INCLUSIVE CONEXÕES, CORTES E FIXAÇÕES, PARA PRÉDIOS. AF_10/2015	INHI - INSTALAÇÕES HIDROS SANITÁRIAS	M	15,0	36,82	552,30	0,09	99,34
88110	SINAPI	CAIXA DE GORDURA PEQUENA (CAPACIDADE: 19 L), CIRCULAR, EM PVC, DIÂMETRO INTERNO= 0,3 M. AF_12/2020	INHI - INSTALAÇÕES HIDROS SANITÁRIAS	UN	1,0	550,80	550,80	0,09	99,42
91959	SINAPI	INTERRUPTOR SIMPLES (2 MÓDULOS), 10A/250V, INCLUINDO SUPORTE E PLACA - FORNECIMENTO E INSTALAÇÃO. AF_12/2015	INEL - INSTALAÇÃO ELÉTRICA/ELETRIFICAÇÃO E ILUMINAÇÃO EXTERNA	UN	9,0	42,87	385,83	0,06	99,48
98111	SINAPI	CAIXA DE INSPEÇÃO PARA ATERRAMENTO, CIRCULAR, EM POLIETILENO, DIÂMETRO INTERNO = 0,3 M. AF_12/2020	INHI - INSTALAÇÕES HIDROS SANITÁRIAS	UN	5,0	69,78	348,90	0,05	99,54
2050	ORSE	Chuveiro plástico sem registro	Louças e Metais Sanitários	un	6,0	51,93	311,58	0,05	99,58
100853	SINAPI	TORNEIRA CROMADA DE MESA PARA LAVATORIO, TIPO MONOCOMANDO. AF_01/2020	INHI - INSTALAÇÕES HIDROS SANITÁRIAS	UN	1,0	289,95	289,95	0,04	99,63
91953	SINAPI	INTERRUPTOR SIMPLES (1 MÓDULO), 10A/250V, INCLUINDO SUPORTE E PLACA - FORNECIMENTO E INSTALAÇÃO. AF_12/2015	INEL - INSTALAÇÃO ELÉTRICA/ELETRIFICAÇÃO E ILUMINAÇÃO EXTERNA	UN	10,0	27,02	270,20	0,04	99,67
97668	SINAPI	ELETRODUTO FLEXÍVEL CORRUGADO, PEAD, DN 83 (2"), PARA REDE ENTERRADA DE DISTRIBUIÇÃO DE ENERGIA ELÉTRICA - FORNECIMENTO E INSTALAÇÃO. AF_12/2021	INEL - INSTALAÇÃO ELÉTRICA/ELETRIFICAÇÃO E ILUMINAÇÃO EXTERNA	M	16,85	15,24	256,79	0,04	99,71
89708	SINAPI	CAIXA SIFONADA, PVC, DN 150 X 185 X 75 MM, JUNTA ELÁSTICA, FORNECIDA E INSTALADA EM RAMAL DE DESCARGA OU EM RAMAL DE ESGOTO SANITÁRIO. AF_12/2014	INHI - INSTALAÇÕES HIDROS SANITÁRIAS	UN	2,0	120,43	240,86	0,04	99,75
3689	ORSE	Torneira plástica para lavatório, HERC 1195, 1/2" ou similar	Louças e Metais Sanitários	un	6,0	37,76	226,56	0,03	99,78
91857	SINAPI	ELETRODUTO FLEXÍVEL CORRUGADO REFORÇADO, PVC, DN 32 MM (1"), PARA CIRCUITOS TERMINAIS, INSTALADO EM PAREDE - FORNECIMENTO E INSTALAÇÃO. AF_12/2015	INEL - INSTALAÇÃO ELÉTRICA/ELETRIFICAÇÃO E ILUMINAÇÃO EXTERNA	M	14,1	15,46	217,98	0,03	99,82
101946	SINAPI	QUADRO DE MEDIÇÃO GERAL DE ENERGIA PARA 1 MEDIDOR DE SOBREPOR - FORNECIMENTO E INSTALAÇÃO. AF_10/2020	INEL - INSTALAÇÃO ELÉTRICA/ELETRIFICAÇÃO E ILUMINAÇÃO EXTERNA	UN	1,0	196,56	196,56	0,03	99,85
91936	SINAPI	CAIXA OCTOGONAL, 4" X 4", PVC, INSTALADA EM LAJE - FORNECIMENTO E INSTALAÇÃO. AF_12/2015	INEL - INSTALAÇÃO ELÉTRICA/ELETRIFICAÇÃO E ILUMINAÇÃO EXTERNA	UN	15,0	12,76	191,40	0,03	99,88
83387	SINAPI	CAIXA DE PASSAGEM PVC 4X2" - FORNECIMENTO E INSTALACAO	INEL - INSTALAÇÃO ELÉTRICA/ELETRIFICAÇÃO E ILUMINAÇÃO EXTERNA	UN	20,0	8,95	179,00	0,03	99,90



I. Informações Gerais

Obra/Projeto: CONSTRUÇÃO DE CAMPO DE FUTEBOL NO POVOADO BOA SORTE, ZONA RURAL DO MUNICÍPIO DE BARRA DO CORDA-MA
 Local / Implantação: POVOADO BOA SORTE, MUNICÍPIO DE BARRA DO CORDA - MA
 Proponente: BARRA DO CORDA - MA
 Data ref: SINAPI 06/2022 // SEINFRA - 027 // ORSE 06/2022 // SBC - 06/2022 - Maranhão

BDI: 24,52%
 Encargos Sociais: 83,87%(HORA) / 47,51%(MÊS)

Código	Banco	Descrição	Tipo	Und	Quant.	Valor Unit	Total	Peso (%)	Peso Acumulado (%)
93653	SINAPI	DISJUNTOR MONOPOLAR TIPO DIN, CORRENTE NOMINAL DE 10A - FORNECIMENTO E INSTALAÇÃO. AF_10/2020	INEL - INSTALAÇÃO ELÉTRICA/ELETRIFICAÇÃO E ILUMINAÇÃO EXTERNA	UN	14,0	12,37	173,18	0,03	99,93
3696	ORSE	Torneira cromada para pia de cozinha, de mesa, com articulador, 1/2", ref. 1167, da Deca ou similar	Louças e Metais Sanitários	un	1,0	125,82	125,82	0,02	99,95
89709	SINAPI	RALO SIFONADO, PVC, DN 100 X 40 MM, JUNTA SOLDÁVEL, FORNECIDO E INSTALADO EM RAMAL DE DESCARGA OU EM RAMAL DE ESGOTO SANITÁRIO, AF_12/2014	INHI - INSTALAÇÕES HIDROSANITÁRIAS	UN	6,0	20,85	125,10	0,02	99,97
93665	SINAPI	DISJUNTOR BIPOLAR TIPO DIN, CORRENTE NOMINAL DE 40A - FORNECIMENTO E INSTALAÇÃO. AF_10/2020	INEL - INSTALAÇÃO ELÉTRICA/ELETRIFICAÇÃO E ILUMINAÇÃO EXTERNA	UN	1,0	70,14	70,14	0,01	99,98
91967	SINAPI	INTERRUPTOR SIMPLES (3 MÓDULOS), 10A/250V, INCLUINDO SUPORTE E PLACA - FORNECIMENTO E INSTALAÇÃO. AF_12/2015	INEL - INSTALAÇÃO ELÉTRICA/ELETRIFICAÇÃO E ILUMINAÇÃO EXTERNA	UN	1,0	58,72	58,72	0,01	99,99
89593	SINAPI	LUVA COM ROSCA, PVC, SOLDÁVEL, DN 50MM X 1,1/2, INSTALADO EM PRUMADA DE ÁGUA - FORNECIMENTO E INSTALAÇÃO. AF_06/2022	INHI - INSTALAÇÕES HIDROSANITÁRIAS	UN	1,0	46,17	46,17	0,01	100,00
93654	SINAPI	DISJUNTOR MONOPOLAR TIPO DIN, CORRENTE NOMINAL DE 16A - FORNECIMENTO E INSTALAÇÃO. AF_10/2020	INEL - INSTALAÇÃO ELÉTRICA/ELETRIFICAÇÃO E ILUMINAÇÃO EXTERNA	UN	2,0	12,90	25,80	0,00	100,00



Handwritten mark resembling a stylized '7' or 'J'.

COMPOSIÇÃO UNITÁRIA DE PREÇOS



I. Informações Gerais

Obra/Projeto: CONSTRUÇÃO DE CAMPO DE FUTEBOL NO POVOADO BOA SORTE, ZONA RURAL DO MUNICÍPIO DE BARRA DO CORDA-MA

Local / Implantação: POVOADO BOA SORTE, MUNICÍPIO DE BARRA DO CORDA - MA

Proponente: BARRA DO CORDA - MA

BDI: 24,52%

Data ref: SINAPI 06/2022 // SEINFRA - 027 // ORSE 06/2022 // SBC - 06/2022 - Maranhão

Encargos Sociais: 83,87%(HORA) / 47,51%(MÊS)

Composições Principais

1.1	Código	Banco	Descrição	Tipo	Und	Quant.	Valor Unit	Total	
Composição	74209/001	SINAPI	PLACA DE OBRA EM CHAPA DE AÇO GALVANIZADO	CANT - CANTEIRO DE OBRAS	m²	1,0000000	532,71	532,71	
Composição Auxiliar	94962	SINAPI	CONCRETO MAGRO PARA LASTRO, TRAÇO 1:4,5:4,5 (EM MASSA SECA DE CIMENTO/ AREIA MÉDIA/ BRITA 1) - PREPARO MECÂNICO COM BETONEIRA 400 L. AF 09/2021	FUES - FUNDAÇÕES E ESTRUTURAS	m³	0,0100000	351,16	3,51	
Composição Auxiliar	88262	SINAPI	CARPINTEIRO DE FORMAS COM ENCARGOS COMPLEMENTARES	SEDI - SERVIÇOS DIVERSOS	H	1,0000000	18,63	18,63	
Composição Auxiliar	88316	SINAPI	SERVENTE COM ENCARGOS COMPLEMENTARES	SEDI - SERVIÇOS DIVERSOS	H	2,0000000	14,15	28,30	
Insumo	00005075	SINAPI	PREGO DE AÇO POLIDO COM CABECA 18 X 30 (2 3/4 X 10)	Material	KG	0,1100000	23,40	2,57	
Insumo	00004491	SINAPI	PONTALETE *7,5 X 7,5* CM EM PINUS, MISTA OU EQUIVALENTE DA REGIAO - BRUTA	Material	M	4,0000000	10,25	41,00	
Insumo	00004813	SINAPI	PLACA DE OBRA (PARA CONSTRUÇÃO CIVIL) EM CHAPA GALVANIZADA *N. 22*, ADESIVADA, DE *2,4 X 1,2* M (SEM POSTES PARA FIXAÇÃO)	Material	m²	1,0000000	430,00	430,00	
Insumo	00004417	SINAPI	SARRAFO NÃO APARELHADO *2,5 X 7* CM, EM MACARANDUBA, ANGELIM OU EQUIVALENTE DA REGIAO - BRUTA	Material	M	1,0000000	8,70	8,70	
				MO sem LS =>	20,69	LS =>	17,36	MO com LS =>	38,05
				Valor do BDI =>	130,62			Valor com BDI =>	663,33

1.2	Código	Banco	Descrição	Tipo	Und	Quant.	Valor Unit	Total	
Composição	C.P.22	Próprio	ADMINISTRAÇÃO LOCAL DE OBRA	SERT - SERVIÇOS TÉCNICOS	mês	1,0000000	11.210,32	11.210,32	
Composição Auxiliar	90777	SINAPI	ENGENHEIRO CIVIL DE OBRA JUNIOR COM ENCARGOS COMPLEMENTARES	SEDI - SERVIÇOS DIVERSOS	H	44,0000000	88,82	3.908,08	
Composição Auxiliar	90776	SINAPI	ENCARREGADO GERAL COM ENCARGOS COMPLEMENTARES	SEDI - SERVIÇOS DIVERSOS	H	176,0000000	24,49	4.310,24	
Composição Auxiliar	90786	SINAPI	ALMOXARIFE COM ENCARGOS COMPLEMENTARES	SEDI - SERVIÇOS DIVERSOS	H	176,0000000	17,00	2.992,00	
				MO sem LS =>	5.720,45	LS =>	4.797,75	MO com LS =>	10.518,20
				Valor do BDI =>	2.748,77			Valor com BDI =>	13.959,09

2.1.1	Código	Banco	Descrição	Tipo	Und	Quant.	Valor Unit	Total	
Composição	93358	SINAPI	ESCAVAÇÃO MANUAL DE VALA COM PROFUNDIDADE MENOR OU IGUAL A 1,30 M. AF 02/2021	MOVT - MOVIMENTO DE TERRA	m³	1,0000000	56,97	56,97	
Composição Auxiliar	88316	SINAPI	SERVENTE COM ENCARGOS COMPLEMENTARES	SEDI - SERVIÇOS DIVERSOS	H	3,9560000	14,15	56,97	
				MO sem LS =>	23,75	LS =>	19,92	MO com LS =>	43,67
				Valor do BDI =>	13,72			Valor com BDI =>	69,69

2.1.2	Código	Banco	Descrição	Tipo	Und	Quant.	Valor Unit	Total	
Composição	C.P.019	Próprio	BALDRAME EM PEDRA LATERÍTTICA COM ARG. C/A; TRAÇO 1:3	SEDI - SERVIÇOS DIVERSOS	m²	1,0000000	491,54	491,54	
Composição Auxiliar	93	ORSE	Avenaria pedra granítica argamassada traço (1:5) - 1 saco cimento 50kg / 5 parolotas areia dim. 0,35x0,45x0,23m - Confeção mecânica e transporte	Avenarias de Pedra e Concretos para Fundações	m²	1,0000000	419,41	419,41	
Composição Auxiliar	90	ORSE	Forma plana para fundações, em tábuas de pinho, 07 usos	Formas para Fundações	m²	1,0000000	72,13	72,13	
				MO sem LS =>	111,26	LS =>	93,31	MO com LS =>	204,57
				Valor do BDI =>	120,52			Valor com BDI =>	612,06

2.1.3	Código	Banco	Descrição	Tipo	Und	Quant.	Valor Unit	Total
Composição	95957	SINAPI	BLOCOS DE FUNDAÇÃO - EXECUÇÃO DE ESTRUTURAS DE CONCRETO ARMADO, PARA EDIFICAÇÃO INSTITUCIONAL TERREJA, FCK = 25 MPA. AF 01/2017	FUES - FUNDAÇÕES E ESTRUTURAS	m³	1,0000000	3.223,57	3.223,57
Composição Auxiliar	92415	SINAPI	MONTAGEM E DESMONTAGEM DE FÓRMA DE PILARES RETANGULARES E ESTRUTURAS SIMILARES, PÉ-DIREITO SIMPLES, EM CHAPA DE MADEIRA COMPENSADA RESINADA, 2 UTILIZAÇÕES. AF 09/2020	FUES - FUNDAÇÕES E ESTRUTURAS	m²	1,9300000	124,33	239,95
Composição Auxiliar	92451	SINAPI	MONTAGEM E DESMONTAGEM DE FÓRMA DE VIGA, ESCORAMENTO COM GARFO DE MADEIRA, PÉ-DIREITO SIMPLES, EM CHAPA DE MADEIRA RESINADA, 2 UTILIZAÇÕES. AF 09/2020	FUES - FUNDAÇÕES E ESTRUTURAS	m²	2,2400000	192,11	430,32
Composição Auxiliar	92510	SINAPI	MONTAGEM E DESMONTAGEM DE FÓRMA DE LAJE MACIÇA, PÉ-DIREITO SIMPLES, EM CHAPA DE MADEIRA COMPENSADA RESINADA, 2 UTILIZAÇÕES. AF 09/2020	FUES - FUNDAÇÕES E ESTRUTURAS	m²	4,9700000	63,44	315,29
Composição Auxiliar	96543	SINAPI	ARMAÇÃO DE BLOCO, VIGA BALDRAME E SAPATA UTILIZANDO AÇO CA-60 DE 5 MM - MONTAGEM. AF 06/2017	FUES - FUNDAÇÕES E ESTRUTURAS	KG	1,0700000	17,12	18,31
Composição Auxiliar	96533	SINAPI	FABRICAÇÃO, MONTAGEM E DESMONTAGEM DE FÓRMA PARA VIGA BALDRAME, EM MADEIRA SERRADA, E=25 MM, 2 UTILIZAÇÕES. AF 06/2017	FUES - FUNDAÇÕES E ESTRUTURAS	m²	2,8500000	114,56	326,46
Composição Auxiliar	92764	SINAPI	ARMAÇÃO DE PILAR OU VIGA DE ESTRUTURA CONVENCIONAL DE CONCRETO ARMADO UTILIZANDO AÇO CA-50 DE 16,0 MM - MONTAGEM. AF 06/2022	FUES - FUNDAÇÕES E ESTRUTURAS	KG	8,3800000	10,91	91,42
Composição Auxiliar	92760	SINAPI	ARMAÇÃO DE PILAR OU VIGA DE ESTRUTURA CONVENCIONAL DE CONCRETO ARMADO UTILIZANDO AÇO CA-50 DE 6,3 MM - MONTAGEM. AF 06/2022	FUES - FUNDAÇÕES E ESTRUTURAS	KG	2,3000000	14,66	33,71
Composição Auxiliar	92759	SINAPI	ARMAÇÃO DE PILAR OU VIGA DE ESTRUTURA CONVENCIONAL DE CONCRETO ARMADO UTILIZANDO AÇO CA-60 DE 5,0 MM - MONTAGEM. AF 06/2022	FUES - FUNDAÇÕES E ESTRUTURAS	KG	4,0500000	14,66	59,37
Composição Auxiliar	92761	SINAPI	ARMAÇÃO DE PILAR OU VIGA DE ESTRUTURA CONVENCIONAL DE CONCRETO ARMADO UTILIZANDO AÇO CA-50 DE 8,0 MM - MONTAGEM. AF 06/2022	FUES - FUNDAÇÕES E ESTRUTURAS	KG	1,6000000	14,32	22,91
Composição Auxiliar	92763	SINAPI	ARMAÇÃO DE PILAR OU VIGA DE ESTRUTURA CONVENCIONAL DE CONCRETO ARMADO UTILIZANDO AÇO CA-50 DE 12,5 MM - MONTAGEM. AF 06/2022	FUES - FUNDAÇÕES E ESTRUTURAS	KG	5,8600000	11,14	65,28
Composição Auxiliar	92762	SINAPI	ARMAÇÃO DE PILAR OU VIGA DE ESTRUTURA CONVENCIONAL DE CONCRETO ARMADO UTILIZANDO AÇO CA-50 DE 10,0 MM - MONTAGEM. AF 06/2022	FUES - FUNDAÇÕES E ESTRUTURAS	KG	12,7300000	13,05	166,12
Composição Auxiliar	92765	SINAPI	ARMAÇÃO DE PILAR OU VIGA DE ESTRUTURA CONVENCIONAL DE CONCRETO ARMADO UTILIZANDO AÇO CA-50 DE 20,0 MM - MONTAGEM. AF 06/2022	FUES - FUNDAÇÕES E ESTRUTURAS	KG	8,4600000	12,60	106,59
Composição Auxiliar	92770	SINAPI	ARMAÇÃO DE LAJE DE ESTRUTURA CONVENCIONAL DE CONCRETO ARMADO UTILIZANDO AÇO CA-50 DE 8,0 MM - MONTAGEM. AF 06/2022	FUES - FUNDAÇÕES E ESTRUTURAS	KG	11,4400000	13,98	159,93
Composição Auxiliar	92786	SINAPI	ARMAÇÃO DE PILAR OU VIGA DE ESTRUTURA CONVENCIONAL DE CONCRETO ARMADO UTILIZANDO AÇO CA-50 DE 25,0 MM - MONTAGEM. AF 06/2022	FUES - FUNDAÇÕES E ESTRUTURAS	KG	1,7500000	12,52	21,91
Composição Auxiliar	92768	SINAPI	ARMAÇÃO DE LAJE DE ESTRUTURA CONVENCIONAL DE CONCRETO ARMADO UTILIZANDO AÇO CA-60 DE 5,0 MM - MONTAGEM. AF 06/2022	FUES - FUNDAÇÕES E ESTRUTURAS	KG	3,2800000	14,37	47,13
Composição Auxiliar	92769	SINAPI	ARMAÇÃO DE LAJE DE ESTRUTURA CONVENCIONAL DE CONCRETO ARMADO UTILIZANDO AÇO CA-50 DE 6,3 MM - MONTAGEM. AF 06/2022	FUES - FUNDAÇÕES E ESTRUTURAS	KG	14,5700000	14,32	208,64
Composição Auxiliar	92771	SINAPI	ARMAÇÃO DE LAJE DE ESTRUTURA CONVENCIONAL DE CONCRETO ARMADO UTILIZANDO AÇO CA-50 DE 10,0 MM - MONTAGEM. AF 06/2022	FUES - FUNDAÇÕES E ESTRUTURAS	KG	9,9700000	12,72	126,81

A



COMPOSIÇÃO UNITÁRIA DE PREÇOS

I. Informações Gerais

Obra/Projeto: CONSTRUÇÃO DE CAMPO DE FUTEBOL NO POVOADO BOA SORTE, ZONA RURAL DO MUNICÍPIO DE BARRA DO CORDA-MA

Local / Implantação: POVOADO BOA SORTE, MUNICÍPIO DE BARRA DO CORDA - MA

Proponente: BARRA DO CORDA - MA

BDI: 24,52%

Data ref: SINAPI 06/2022 // SBC - 027 // ORSE 06/2022 // SBC - 06/2022 - Maranhão

Encargos Sociais: 83,87%(HORA) / 47,51%(MÊS)

Composição	Código	Banco	Descrição	Tipo	Und	Quant.	Valor Unit.	Total		
Auxiliar	92772	SINAPI	ARMAÇÃO DE LAJE DE ESTRUTURA CONVENCIONAL DE CONCRETO ARMADO UTILIZANDO AÇO CA-50 DE 12,5 MM - MONTAGEM. AF 06/2022	FUES - FUNDAÇÕES E ESTRUTURAS	KG	5,0900000	10,85	55,22		
Auxiliar	96545	SINAPI	ARMAÇÃO DE BLOCO, VIGA BALDRAME OU SAPATA UTILIZANDO AÇO CA-50 DE 8 MM - MONTAGEM. AF 06/2017	FUES - FUNDAÇÕES E ESTRUTURAS	KG	2,8500000	16,82	45,08		
Auxiliar	96546	SINAPI	ARMAÇÃO DE BLOCO, VIGA BALDRAME OU SAPATA UTILIZANDO AÇO CA-50 DE 10 MM - MONTAGEM. AF 06/2017	FUES - FUNDAÇÕES E ESTRUTURAS	KG	6,6000000	14,29	94,31		
Auxiliar	96544	SINAPI	ARMAÇÃO DE BLOCO, VIGA BALDRAME OU SAPATA UTILIZANDO AÇO CA-50 DE 6,3 MM - MONTAGEM. AF 06/2017	FUES - FUNDAÇÕES E ESTRUTURAS	KG	0,0900000	16,57	1,49		
Auxiliar	103673	SINAPI	LANÇAMENTO COM USO DE BOMBA, ADENSAMENTO E ACABAMENTO DE CONCRETO EM ESTRUTURAS. AF 02/2022	FUES - FUNDAÇÕES E ESTRUTURAS	m³	1,0000000	27,61	27,61		
Auxiliar	96547	SINAPI	ARMAÇÃO DE BLOCO, VIGA BALDRAME OU SAPATA UTILIZANDO AÇO CA-50 DE 12,5 MM - MONTAGEM. AF 06/2017	FUES - FUNDAÇÕES E ESTRUTURAS	KG	1,3200000	12,17	16,06		
Insumo	00001527	SINAPI	CONCRETO USINADO BOMBEAVEL, CLASSE DE RESISTENCIA C25, COM BRITA 0 E 1, SLUMP = 100 +/- 20 MM, INCLUI SERVICO DE BOMBEAMENTO (NBR 8953)	Material	m³	1,1030000	492,89	543,65		
					MO sem LS =>	228,42	LS =>	191,57	MO com LS =>	419,99
					Valor do BDI =>	790,41			Valor com BDI =>	4.013,98

2.2.1	Código	Banco	Descrição	Tipo	Und	Quant.	Valor Unit.	Total		
Composição	95957	SINAPI	PILARES - EXECUÇÃO DE ESTRUTURAS DE CONCRETO ARMADO, PARA EDIFICAÇÃO INSTITUCIONAL TERREA, FCK = 25 MPA. AF 01/2017	FUES - FUNDAÇÕES E ESTRUTURAS	m³	1,0000000	3.223,57	3.223,57		
Auxiliar	92415	SINAPI	MONTAGEM E DESMONTAGEM DE FÓRMA DE PILARES RETANGULARES E ESTRUTURAS SIMILARES, PÉ-DIREITO SIMPLES, EM CHAPA DE MADEIRA COMPENSADA RESINADA. 2 UTILIZAÇÕES. AF 09/2020	FUES - FUNDAÇÕES E ESTRUTURAS	m²	1,9300000	124,33	239,95		
Auxiliar	92451	SINAPI	MONTAGEM E DESMONTAGEM DE FÓRMA DE VIGA, ESCORAMENTO COM GARFO DE MADEIRA, PÉ-DIREITO SIMPLES, EM CHAPA DE MADEIRA RESINADA. 2 UTILIZAÇÕES. AF 09/2020	FUES - FUNDAÇÕES E ESTRUTURAS	m²	2,2400000	192,11	430,32		
Auxiliar	92510	SINAPI	MONTAGEM E DESMONTAGEM DE FÓRMA DE LAJE MACIÇA, PÉ-DIREITO SIMPLES, EM CHAPA DE MADEIRA COMPENSADA RESINADA, 2 UTILIZAÇÕES. AF 09/2020	FUES - FUNDAÇÕES E ESTRUTURAS	m²	4,9700000	63,44	315,29		
Auxiliar	96543	SINAPI	ARMAÇÃO DE BLOCO, VIGA BALDRAME E SAPATA UTILIZANDO AÇO CA-60 DE 5 MM - MONTAGEM. AF 06/2017	FUES - FUNDAÇÕES E ESTRUTURAS	KG	1,0700000	17,12	18,31		
Auxiliar	96533	SINAPI	FABRICAÇÃO, MONTAGEM E DESMONTAGEM DE FÓRMA PARA VIGA BALDRAME, EM MADEIRA SERRADA, E=25 MM, 2 UTILIZAÇÕES. AF 06/2017	FUES - FUNDAÇÕES E ESTRUTURAS	m²	2,8500000	114,55	326,46		
Auxiliar	92764	SINAPI	ARMAÇÃO DE PILAR OU VIGA DE ESTRUTURA CONVENCIONAL DE CONCRETO ARMADO UTILIZANDO AÇO CA-50 DE 16,0 MM - MONTAGEM. AF 06/2022	FUES - FUNDAÇÕES E ESTRUTURAS	KG	8,3800000	10,91	91,42		
Auxiliar	92760	SINAPI	ARMAÇÃO DE PILAR OU VIGA DE ESTRUTURA CONVENCIONAL DE CONCRETO ARMADO UTILIZANDO AÇO CA-50 DE 6,3 MM - MONTAGEM. AF 06/2022	FUES - FUNDAÇÕES E ESTRUTURAS	KG	2,3000000	14,66	33,71		
Auxiliar	92759	SINAPI	ARMAÇÃO DE PILAR OU VIGA DE ESTRUTURA CONVENCIONAL DE CONCRETO ARMADO UTILIZANDO AÇO CA-60 DE 5,0 MM - MONTAGEM. AF 06/2022	FUES - FUNDAÇÕES E ESTRUTURAS	KG	4,0500000	14,66	59,37		
Auxiliar	92761	SINAPI	ARMAÇÃO DE PILAR OU VIGA DE ESTRUTURA CONVENCIONAL DE CONCRETO ARMADO UTILIZANDO AÇO CA-50 DE 8,0 MM - MONTAGEM. AF 06/2022	FUES - FUNDAÇÕES E ESTRUTURAS	KG	1,6000000	14,32	22,91		
Auxiliar	92763	SINAPI	ARMAÇÃO DE PILAR OU VIGA DE ESTRUTURA CONVENCIONAL DE CONCRETO ARMADO UTILIZANDO AÇO CA-50 DE 12,5 MM - MONTAGEM. AF 06/2022	FUES - FUNDAÇÕES E ESTRUTURAS	KG	5,8600000	11,14	65,28		
Auxiliar	92762	SINAPI	ARMAÇÃO DE PILAR OU VIGA DE ESTRUTURA CONVENCIONAL DE CONCRETO ARMADO UTILIZANDO AÇO CA-50 DE 10,0 MM - MONTAGEM. AF 06/2022	FUES - FUNDAÇÕES E ESTRUTURAS	KG	12,7300000	13,05	166,12		
Auxiliar	92765	SINAPI	ARMAÇÃO DE PILAR OU VIGA DE ESTRUTURA CONVENCIONAL DE CONCRETO ARMADO UTILIZANDO AÇO CA-50 DE 20,0 MM - MONTAGEM. AF 06/2022	FUES - FUNDAÇÕES E ESTRUTURAS	KG	8,4600000	12,80	106,59		
Auxiliar	92770	SINAPI	ARMAÇÃO DE LAJE DE ESTRUTURA CONVENCIONAL DE CONCRETO ARMADO UTILIZANDO AÇO CA-50 DE 8,0 MM - MONTAGEM. AF 06/2022	FUES - FUNDAÇÕES E ESTRUTURAS	KG	11,4400000	13,98	159,93		
Auxiliar	92766	SINAPI	ARMAÇÃO DE PILAR OU VIGA DE ESTRUTURA CONVENCIONAL DE CONCRETO ARMADO UTILIZANDO AÇO CA-50 DE 25,0 MM - MONTAGEM. AF 06/2022	FUES - FUNDAÇÕES E ESTRUTURAS	KG	1,7500000	12,52	21,91		
Auxiliar	92768	SINAPI	ARMAÇÃO DE LAJE DE ESTRUTURA CONVENCIONAL DE CONCRETO ARMADO UTILIZANDO AÇO CA-50 DE 5,0 MM - MONTAGEM. AF 06/2022	FUES - FUNDAÇÕES E ESTRUTURAS	KG	3,2800000	14,37	47,13		
Auxiliar	92769	SINAPI	ARMAÇÃO DE LAJE DE ESTRUTURA CONVENCIONAL DE CONCRETO ARMADO UTILIZANDO AÇO CA-50 DE 6,3 MM - MONTAGEM. AF 06/2022	FUES - FUNDAÇÕES E ESTRUTURAS	KG	14,8700000	14,32	208,64		
Auxiliar	92771	SINAPI	ARMAÇÃO DE LAJE DE ESTRUTURA CONVENCIONAL DE CONCRETO ARMADO UTILIZANDO AÇO CA-50 DE 10,0 MM - MONTAGEM. AF 06/2022	FUES - FUNDAÇÕES E ESTRUTURAS	KG	9,9700000	12,72	126,81		
Auxiliar	92772	SINAPI	ARMAÇÃO DE LAJE DE ESTRUTURA CONVENCIONAL DE CONCRETO ARMADO UTILIZANDO AÇO CA-50 DE 12,5 MM - MONTAGEM. AF 06/2022	FUES - FUNDAÇÕES E ESTRUTURAS	KG	5,0900000	10,85	55,22		
Auxiliar	96545	SINAPI	ARMAÇÃO DE BLOCO, VIGA BALDRAME OU SAPATA UTILIZANDO AÇO CA-50 DE 8 MM - MONTAGEM. AF 06/2017	FUES - FUNDAÇÕES E ESTRUTURAS	KG	2,8500000	16,82	45,08		
Auxiliar	96546	SINAPI	ARMAÇÃO DE BLOCO, VIGA BALDRAME OU SAPATA UTILIZANDO AÇO CA-50 DE 10 MM - MONTAGEM. AF 06/2017	FUES - FUNDAÇÕES E ESTRUTURAS	KG	6,6000000	14,29	94,31		
Auxiliar	96544	SINAPI	ARMAÇÃO DE BLOCO, VIGA BALDRAME OU SAPATA UTILIZANDO AÇO CA-50 DE 6,3 MM - MONTAGEM. AF 06/2017	FUES - FUNDAÇÕES E ESTRUTURAS	KG	0,0900000	16,57	1,49		
Auxiliar	103673	SINAPI	LANÇAMENTO COM USO DE BOMBA, ADENSAMENTO E ACABAMENTO DE CONCRETO EM ESTRUTURAS. AF 02/2022	FUES - FUNDAÇÕES E ESTRUTURAS	m³	1,0000000	27,61	27,61		
Auxiliar	96547	SINAPI	ARMAÇÃO DE BLOCO, VIGA BALDRAME OU SAPATA UTILIZANDO AÇO CA-50 DE 12,5 MM - MONTAGEM. AF 06/2017	FUES - FUNDAÇÕES E ESTRUTURAS	KG	1,3200000	12,17	16,06		
Insumo	00001527	SINAPI	CONCRETO USINADO BOMBEAVEL, CLASSE DE RESISTENCIA C25, COM BRITA 0 E 1, SLUMP = 100 +/- 20 MM, INCLUI SERVICO DE BOMBEAMENTO (NBR 8953)	Material	m³	1,1030000	492,89	543,65		
					MO sem LS =>	228,42	LS =>	191,57	MO com LS =>	419,99
					Valor do BDI =>	790,41			Valor com BDI =>	4.013,98

2.2.2	Código	Banco	Descrição	Tipo	Und	Quant.	Valor Unit.	Total
Composição	95957	SINAPI	VIGAS - EXECUÇÃO DE ESTRUTURAS DE CONCRETO ARMADO, PARA EDIFICAÇÃO INSTITUCIONAL TERREA, FCK = 25 MPA. AF 01/2017	FUES - FUNDAÇÕES E ESTRUTURAS	m³	1,0000000	3.223,57	3.223,57
Auxiliar	92415	SINAPI	MONTAGEM E DESMONTAGEM DE FÓRMA DE PILARES RETANGULARES E ESTRUTURAS SIMILARES, PÉ-DIREITO SIMPLES, EM CHAPA DE MADEIRA COMPENSADA RESINADA. 2 UTILIZAÇÕES. AF 09/2020	FUES - FUNDAÇÕES E ESTRUTURAS	m²	1,9300000	124,33	239,95
Auxiliar	92451	SINAPI	MONTAGEM E DESMONTAGEM DE FÓRMA DE VIGA, ESCORAMENTO COM GARFO DE MADEIRA, PÉ-DIREITO SIMPLES, EM CHAPA DE MADEIRA RESINADA. 2 UTILIZAÇÕES. AF 09/2020	FUES - FUNDAÇÕES E ESTRUTURAS	m²	2,2400000	192,11	430,32
Auxiliar	92510	SINAPI	MONTAGEM E DESMONTAGEM DE FÓRMA DE LAJE MACIÇA, PÉ-DIREITO SIMPLES, EM CHAPA DE MADEIRA COMPENSADA RESINADA, 2 UTILIZAÇÕES. AF 09/2020	FUES - FUNDAÇÕES E ESTRUTURAS	m²	4,9700000	63,44	315,29
Auxiliar	96543	SINAPI	ARMAÇÃO DE BLOCO, VIGA BALDRAME E SAPATA UTILIZANDO AÇO CA-60 DE 5 MM - MONTAGEM. AF 06/2017	FUES - FUNDAÇÕES E ESTRUTURAS	KG	1,0700000	17,12	18,31
Auxiliar	96533	SINAPI	FABRICAÇÃO, MONTAGEM E DESMONTAGEM DE FÓRMA PARA VIGA BALDRAME, EM MADEIRA SERRADA, E=25 MM, 2 UTILIZAÇÕES. AF 06/2017	FUES - FUNDAÇÕES E ESTRUTURAS	m²	2,8500000	114,55	326,46
Auxiliar	92764	SINAPI	ARMAÇÃO DE PILAR OU VIGA DE ESTRUTURA CONVENCIONAL DE CONCRETO ARMADO UTILIZANDO AÇO CA-50 DE 16,0 MM - MONTAGEM. AF 06/2022	FUES - FUNDAÇÕES E ESTRUTURAS	KG	8,3800000	10,91	91,42

Handwritten signature or mark.



COMPOSIÇÃO UNITÁRIA DE PREÇOS

I. Informações Gerais

Obra/Projeto: CONSTRUÇÃO DE CAMPO DE FUTEBOL NO POVAADO BOA SORTE, ZONA RURAL DO MUNICÍPIO DE BARRA DO CORDA-MA

Local / Implantação: POVAADO BOA SORTE, MUNICÍPIO DE BARRA DO CORDA - MA

Proponente: BARRA DO CORDA - MA

BDI: 24,52%

Data ref: SINAPI 06/2022 // SBC - 027 // ORSE 06/2022 // SBC - 06/2022 - Maranhão

Encargos Sociais: 83,87%(HORA) / 47,51%(MÊS)

Composição	Código	Banco	Descrição	Tipo	Und	Quant.	Valor Unit	Total	
Auxiliar	92760	SINAPI	ARMAÇÃO DE PILAR OU VIGA DE ESTRUTURA CONVENCIONAL DE CONCRETO ARMADO UTILIZANDO AÇO CA-50 DE 6,3 MM - MONTAGEM. AF 06/2022	FUES - FUNDAÇÕES E ESTRUTURAS	KG	2,3000000	14,66	33,71	
Auxiliar	92759	SINAPI	ARMAÇÃO DE PILAR OU VIGA DE ESTRUTURA CONVENCIONAL DE CONCRETO ARMADO UTILIZANDO AÇO CA-60 DE 5,0 MM - MONTAGEM. AF 06/2022	FUES - FUNDAÇÕES E ESTRUTURAS	KG	4,0500000	14,66	59,37	
Auxiliar	92761	SINAPI	ARMAÇÃO DE PILAR OU VIGA DE ESTRUTURA CONVENCIONAL DE CONCRETO ARMADO UTILIZANDO AÇO CA-50 DE 8,0 MM - MONTAGEM. AF 06/2022	FUES - FUNDAÇÕES E ESTRUTURAS	KG	1,6000000	14,32	22,91	
Auxiliar	92763	SINAPI	ARMAÇÃO DE PILAR OU VIGA DE ESTRUTURA CONVENCIONAL DE CONCRETO ARMADO UTILIZANDO AÇO CA-50 DE 12,5 MM - MONTAGEM. AF 06/2022	FUES - FUNDAÇÕES E ESTRUTURAS	KG	5,8600000	11,14	65,28	
Auxiliar	92762	SINAPI	ARMAÇÃO DE PILAR OU VIGA DE ESTRUTURA CONVENCIONAL DE CONCRETO ARMADO UTILIZANDO AÇO CA-50 DE 10,0 MM - MONTAGEM. AF 06/2022	FUES - FUNDAÇÕES E ESTRUTURAS	KG	12,7300000	13,05	166,12	
Auxiliar	92765	SINAPI	ARMAÇÃO DE PILAR OU VIGA DE ESTRUTURA CONVENCIONAL DE CONCRETO ARMADO UTILIZANDO AÇO CA-50 DE 20,0 MM - MONTAGEM. AF 06/2022	FUES - FUNDAÇÕES E ESTRUTURAS	KG	8,4600000	12,60	106,59	
Auxiliar	92770	SINAPI	ARMAÇÃO DE LAJE DE ESTRUTURA CONVENCIONAL DE CONCRETO ARMADO UTILIZANDO AÇO CA-50 DE 8,0 MM - MONTAGEM. AF 06/2022	FUES - FUNDAÇÕES E ESTRUTURAS	KG	11,4400000	13,98	159,93	
Auxiliar	92766	SINAPI	ARMAÇÃO DE PILAR OU VIGA DE ESTRUTURA CONVENCIONAL DE CONCRETO ARMADO UTILIZANDO AÇO CA-50 DE 25,0 MM - MONTAGEM. AF 06/2022	FUES - FUNDAÇÕES E ESTRUTURAS	KG	1,7500000	12,52	21,91	
Auxiliar	92768	SINAPI	ARMAÇÃO DE LAJE DE ESTRUTURA CONVENCIONAL DE CONCRETO ARMADO UTILIZANDO AÇO CA-60 DE 5,0 MM - MONTAGEM. AF 06/2022	FUES - FUNDAÇÕES E ESTRUTURAS	KG	3,2800000	14,37	47,13	
Auxiliar	92769	SINAPI	ARMAÇÃO DE LAJE DE ESTRUTURA CONVENCIONAL DE CONCRETO ARMADO UTILIZANDO AÇO CA-50 DE 6,3 MM - MONTAGEM. AF 06/2022	FUES - FUNDAÇÕES E ESTRUTURAS	KG	14,5700000	14,32	208,64	
Auxiliar	92771	SINAPI	ARMAÇÃO DE LAJE DE ESTRUTURA CONVENCIONAL DE CONCRETO ARMADO UTILIZANDO AÇO CA-50 DE 10,0 MM - MONTAGEM. AF 06/2022	FUES - FUNDAÇÕES E ESTRUTURAS	KG	9,9700000	12,72	126,81	
Auxiliar	92772	SINAPI	ARMAÇÃO DE LAJE DE ESTRUTURA CONVENCIONAL DE CONCRETO ARMADO UTILIZANDO AÇO CA-50 DE 12,5 MM - MONTAGEM. AF 06/2022	FUES - FUNDAÇÕES E ESTRUTURAS	KG	5,0900000	10,85	55,22	
Auxiliar	96545	SINAPI	ARMAÇÃO DE BLOCO, VIGA BALDRAME OU SAPATA UTILIZANDO AÇO CA-50 DE 8 MM - MONTAGEM. AF 06/2017	FUES - FUNDAÇÕES E ESTRUTURAS	KG	2,8500000	15,82	45,08	
Auxiliar	96546	SINAPI	ARMAÇÃO DE BLOCO, VIGA BALDRAME OU SAPATA UTILIZANDO AÇO CA-50 DE 10 MM - MONTAGEM. AF 06/2017	FUES - FUNDAÇÕES E ESTRUTURAS	KG	6,6000000	14,29	94,31	
Auxiliar	96544	SINAPI	ARMAÇÃO DE BLOCO, VIGA BALDRAME OU SAPATA UTILIZANDO AÇO CA-50 DE 6,3 MM - MONTAGEM. AF 06/2017	FUES - FUNDAÇÕES E ESTRUTURAS	KG	0,0900000	15,57	1,49	
Auxiliar	103673	SINAPI	LANÇAMENTO COM USO DE BOMBA, ADENSAMENTO E ACABAMENTO DE CONCRETO EM ESTRUTURAS. AF 02/2022	FUES - FUNDAÇÕES E ESTRUTURAS	m³	1,0000000	27,61	27,61	
Auxiliar	96547	SINAPI	ARMAÇÃO DE BLOCO, VIGA BALDRAME OU SAPATA UTILIZANDO AÇO CA-50 DE 12,5 MM - MONTAGEM. AF 06/2017	FUES - FUNDAÇÕES E ESTRUTURAS	KG	1,3200000	12,17	16,06	
Insumo	00001527	SINAPI	CONCRETO USINADO BOMBEAVEL, CLASSE DE RESISTENCIA C25, COM BRITA 0 E 1, SLUMP = 100 +/- 20 MM, INCLUI SERVICO DE BOMBEAMENTO (NBR 8963)	Material	m³	1,1030000	492,89	543,65	
				MO sem LS =>	228,42	LS =>	191,57	MO com LS =>	419,99
				Valor do BDI =>	790,41		Valor com BDI =>	4.013,98	

2.3.3	Código	Banco	Descrição	Tipo	Und	Quant.	Valor Unit	Total	
Composição	101964	SINAPI	LAJE PRÉ-MOLDADA UNIDIRECIONAL, BIAPOIADA, PARA FORRO, ENCHIMENTO EM CERÂMICA, VIGOTA CONVENCIONAL, ALTURA TOTAL DA LAJE (ENCHIMENTO+CAPA) = (8+3). AF 11/2020	FUES - FUNDAÇÕES E ESTRUTURAS	m²	1,0000000	173,95	173,95	
Auxiliar	92273	SINAPI	FABRICAÇÃO DE ESCORAS DO TIPO PONTELETE, EM MADEIRA, PARA PE-DIRETO SIMPLES. AF 08/2020	FUES - FUNDAÇÕES E ESTRUTURAS	M	0,9700000	16,52	16,02	
Auxiliar	92767	SINAPI	ARMAÇÃO DE LAJE DE ESTRUTURA CONVENCIONAL DE CONCRETO ARMADO UTILIZANDO AÇO CA-60 DE 4,2 MM - MONTAGEM. AF 06/2022	FUES - FUNDAÇÕES E ESTRUTURAS	KG	0,9910000	15,72	15,57	
Auxiliar	103674	SINAPI	CONCRETAGEM DE VIGAS E LAJES, FCK=25 MPA, PARA LAJES PREMOLDADAS COM USO DE BOMBA - LANÇAMENTO, ADENSAMENTO E ACABAMENTO. AF 02/2022	FUES - FUNDAÇÕES E ESTRUTURAS	m³	0,0440000	585,43	25,75	
Auxiliar	88262	SINAPI	CARPINTEIRO DE FORMAS COM ENCARGOS COMPLEMENTARES	SEDI - SERVIÇOS DIVERSOS	H	0,5010000	18,63	9,33	
Auxiliar	88316	SINAPI	SERVENTE COM ENCARGOS COMPLEMENTARES	SEDI - SERVIÇOS DIVERSOS	H	0,3540000	14,15	5,00	
Insumo	00003736	SINAPI	LAJE PRÉ-MOLDADA CONVENCIONAL (LAJOTAS + VIGOTAS) PARA FORRO, UNIDIRECIONAL, SOBRECARGA DE 100 KG/M2, VAO ATÉ 4,00 M (SEM COLOCACAO)	Material	m²	1,0000000	58,85	58,85	
Insumo	00040304	SINAPI	PREGO DE AÇO POLIDO COM CABECA DUPLA 17 X 27 (2 1/2 X 11)	Material	KG	0,0400000	28,88	1,15	
Insumo	00006193	SINAPI	TABUA NAO APARELHADA *2,5 X 20* CM, EM MACARANDUBA, ANGELIM OU EQUIVALENTE DA REGIAO - BRUTA	Material	M	1,8700000	22,61	42,28	
				MO sem LS =>	10,10	LS =>	8,48	MO com LS =>	18,58
				Valor do BDI =>	42,65		Valor com BDI =>	216,60	

2.3.1	Código	Banco	Descrição	Tipo	Und	Quant.	Valor Unit	Total	
Composição	93391	SINAPI	REVESTIMENTO CERÂMICO PARA PISO COM PLACAS TIPO ESMALTADA PADRÃO POPULAR DE DIMENSÕES 35X35 CM APLICADA EM AMBIENTES DE ÁREA MAIOR QUE 10 M2. AF 06/2014	PISO - PISOS	m²	1,0000000	46,49	46,49	
Auxiliar	88256	SINAPI	AZULEJISTA OU LADRILHISTA COM ENCARGOS COMPLEMENTARES	SEDI - SERVIÇOS DIVERSOS	H	0,2400000	18,79	4,50	
Auxiliar	88316	SINAPI	SERVENTE COM ENCARGOS COMPLEMENTARES	SEDI - SERVIÇOS DIVERSOS	H	0,1500000	14,15	2,12	
Auxiliar	00001381	SINAPI	ARGAMASSA COLANTE AC 1 PARA CERAMICAS	Material	KG	4,8600000	1,04	5,05	
Insumo	00001297	SINAPI	PISO EM CERAMICA ESMALTADA, COMERCIAL (PADRAO POPULAR), PEI MAIOR OU IGUAL A 3, FORMATO MENOR OU IGUAL A 2025 CM2	Material	m²	1,0600000	31,48	33,36	
Insumo	00034357	SINAPI	REJUNTE CIMENTICIO, QUALQUER COR	Material	KG	0,2400000	6,10	1,46	
				MO sem LS =>	2,93	LS =>	2,45	MO com LS =>	5,38
				Valor do BDI =>	11,39		Valor com BDI =>	57,88	

2.3.2	Código	Banco	Descrição	Tipo	Und	Quant.	Valor Unit	Total	
Composição	87767	SINAPI	CONTRAPISO EM ARGAMASSA TRAÇO 1:4 (CIMENTO E AREIA), PREPARO MANUAL, APLICADO EM ÁREAS MOLHADAS SOBRE IMPERMEABILIZAÇÃO, ACABAMENTO NÃO REFORÇADO, ESPESSURA 4CM. AF 07/2021	PISO - PISOS	m²	1,0000000	51,75	51,75	
Auxiliar	87373	SINAPI	ARGAMASSA TRAÇO 1:4 (EM VOLUME DE CIMENTO E AREIA MÉDIA ÚMIDA) PARA CONTRAPISO. PREPARO MANUAL. AF 08/2019	SEDI - SERVIÇOS DIVERSOS	m³	0,0530000	666,43	35,32	
Auxiliar	88309	SINAPI	PEDREIRO COM ENCARGOS COMPLEMENTARES	SEDI - SERVIÇOS DIVERSOS	H	0,6160000	18,87	11,62	
Auxiliar	88316	SINAPI	SERVENTE COM ENCARGOS COMPLEMENTARES	SEDI - SERVIÇOS DIVERSOS	H	0,3080000	14,15	4,35	
Insumo	00001379	SINAPI	CIMENTO PORTLAND COMPOSTO CP II-32	Material	KG	0,5000000	0,93	0,46	
				MO sem LS =>	10,59	LS =>	8,88	MO com LS =>	19,47
				Valor do BDI =>	12,68		Valor com BDI =>	64,43	

COMPOSIÇÃO UNITÁRIA DE PREÇOS



I. Informações Gerais

Obra/Projeto: CONSTRUÇÃO DE CAMPO DE FUTEBOL NO POVOADO BOA SORTE, ZONA RURAL DO MUNICÍPIO DE BARRA DO CORDA-MA

Local / Implantação: POVOADO BOA SORTE, MUNICÍPIO DE BARRA DO CORDA - MA

Proponente: BARRA DO CORDA - MA

BDI: 24,52%

Data ref: SINAPI 06/2022 // SBC - 027 // ORSE 06/2022 // SBC - 06/2022 - Maranhão

Encargos Sociais: 83,87%(HORA) / 47,51%(MÊS)

2.4.1	Código	Banco	Descrição	Tipo	Und	Quant.	Valor Unit	Total	
Composição	87524	SINAPI	ALVENARIA DE VEDAÇÃO DE BLOCOS CERÂMICOS FURADOS NA HORIZONTAL DE 9X14X19CM (ESPESSURA 9CM) DE PAREDES COM ÁREA LÍQUIDA MAIOR OU IGUAL A 8M² COM VÃOS E ARGAMASSA DE ASSENTAMENTO COM PREPARO MANUAL. AF 08/2014	PARE - PAREDES/PAINÉIS	m²	1,0000000	80,54	80,54	
Composição Auxiliar	87369	SINAPI	ARGAMASSA TRAÇO 1:2:8 (EM VOLUME DE CIMENTO, CAL E AREIA MÉDIA ÚMIDA) PARA EMBOÇO/MASSA ÚNICA/ASSENTAMENTO DE ALVENARIA DE VEDAÇÃO, PREPARO MANUAL. AF 08/2019	SEDI - SERVIÇOS DIVERSOS	m³	0,0106000	562,50	5,96	
Composição Auxiliar	88309	SINAPI	PEDREIRO COM ENCARGOS COMPLEMENTARES	SEDI - SERVIÇOS DIVERSOS	H	1,7510000	18,87	33,04	
Composição Auxiliar	88316	SINAPI	SERVENTE COM ENCARGOS COMPLEMENTARES	SEDI - SERVIÇOS DIVERSOS	H	0,8760000	14,15	12,39	
Insumo	00007267	SINAPI	BLOCO CERAMICO / TUIJOLO VAZADO PARA ALVENARIA DE VEDACAO, 6 FUIROS NA HORIZONTAL, 9 X 14 X 19 CM (L X A X C)	Material	UN	37,7400000	0,72	27,17	
Insumo	00037395	SINAPI	PINO DE ACO COM FURO, HASTE = 27 MM (CAO DIRETA)	Material	CENTO	0,0069000	40,33	0,27	
Insumo	00034557	SINAPI	TELA DE ACO SOLDADA GALVANIZADA/ZINCADA PARA ALVENARIA, FIO D = 1,20 A 1,70* MM, MALHA 15 X 15 MM, (C X L) *50 X 7,5* CM	Material	M	0,5800000	2,95	1,71	
				MO sem LS =>	20,85	LS =>	17,49	MO com LS =>	38,34
				Valor do BDI =>	19,74			Valor com BDI =>	100,28

2.5.1	Código	Banco	Descrição	Tipo	Und	Quant.	Valor Unit	Total	
Composição	87879	SINAPI	CHAPISCO APLICADO EM ALVENARIAS E ESTRUTURAS DE CONCRETO INTERNAS, COM COLHER DE PEDREIRO ARGAMASSA TRAÇO 1:3 COM PREPARO EM BETONEIRA 400L. AF 06/2014	REVE - REVESTIMENTO E TRATAMENTO DE SUPERFÍCIES	m²	1,0000000	3,62	3,62	
Composição Auxiliar	87313	SINAPI	ARGAMASSA TRAÇO 1:3 (EM VOLUME DE CIMENTO E AREIA GROSSA ÚMIDA) PARA CHAPISCO CONVENCIONAL, PREPARO MECÂNICO COM BETONEIRA 400 L. AF 08/2019	SEDI - SERVIÇOS DIVERSOS	m³	0,0042000	528,02	2,21	
Composição Auxiliar	88309	SINAPI	PEDREIRO COM ENCARGOS COMPLEMENTARES	SEDI - SERVIÇOS DIVERSOS	H	0,0700000	18,87	1,32	
Composição Auxiliar	88316	SINAPI	SERVENTE COM ENCARGOS COMPLEMENTARES	SEDI - SERVIÇOS DIVERSOS	H	0,0070000	14,15	0,09	
				MO sem LS =>	0,76	LS =>	0,63	MO com LS =>	1,39
				Valor do BDI =>	0,88			Valor com BDI =>	4,50

2.5.2	Código	Banco	Descrição	Tipo	Und	Quant.	Valor Unit	Total	
Composição	87547	SINAPI	MASSA ÚNICA, PARA RECEBIMENTO DE PINTURA, EM ARGAMASSA TRAÇO 1:2:8, PREPARO MECÂNICO COM BETONEIRA 400L, APLICADA MANUALMENTE EM FACES INTERNAS DE PAREDES, ESPESSURA DE 10MM, COM EXECUÇÃO DE TALISCAS. AF 06/2014	REVE - REVESTIMENTO E TRATAMENTO DE SUPERFÍCIES	m²	1,0000000	18,72	18,72	
Composição Auxiliar	87292	SINAPI	ARGAMASSA TRAÇO 1:2:8 (EM VOLUME DE CIMENTO, CAL E AREIA MÉDIA ÚMIDA) PARA EMBOÇO/MASSA ÚNICA/ASSENTAMENTO DE ALVENARIA DE VEDAÇÃO, PREPARO MECÂNICO COM BETONEIRA 400 L. AF 08/2019	SEDI - SERVIÇOS DIVERSOS	m³	0,0213000	484,21	10,31	
Composição Auxiliar	88309	SINAPI	PEDREIRO COM ENCARGOS COMPLEMENTARES	SEDI - SERVIÇOS DIVERSOS	H	0,3500000	18,87	6,60	
Composição Auxiliar	88316	SINAPI	SERVENTE COM ENCARGOS COMPLEMENTARES	SEDI - SERVIÇOS DIVERSOS	H	0,1280000	14,15	1,81	
				MO sem LS =>	4,42	LS =>	3,71	MO com LS =>	8,13
				Valor do BDI =>	4,59			Valor com BDI =>	23,31

2.5.3	Código	Banco	Descrição	Tipo	Und	Quant.	Valor Unit	Total	
Composição	93393	SINAPI	REVESTIMENTO CERÂMICO PARA PAREDES INTERNAS COM PLACAS TIPO ESMALTADA PADRÃO POPULAR DE DIMENSÕES 20X20 CM, ARGAMASSA TIPO AC 1, APLICADAS EM AMBIENTES DE ÁREA MAIOR QUE 5 M2 NA ALTURA INTEIRA DAS PAREDES. AF 08/2014	REVE - REVESTIMENTO E TRATAMENTO DE SUPERFÍCIES	m²	1,0000000	49,12	49,12	
Composição Auxiliar	88256	SINAPI	AZULEJISTA OU LADRILHISTA COM ENCARGOS COMPLEMENTARES	SEDI - SERVIÇOS DIVERSOS	H	0,4900000	18,79	9,20	
Composição Auxiliar	88316	SINAPI	SERVENTE COM ENCARGOS COMPLEMENTARES	SEDI - SERVIÇOS DIVERSOS	H	0,2900000	14,15	4,10	
Insumo	00001381	SINAPI	ARGAMASSA COLANTE AC 1 PARA CERAMICAS	Material	KG	4,9600000	1,04	5,05	
Insumo	00000533	SINAPI	REVESTIMENTO EM CERAMICA ESMALTADA COMERCIAL, PEI MENOR OU IGUAL A 3, FORMATO MENOR OU IGUAL A 2025 CM2	Material	m²	1,0500000	26,87	28,21	
Insumo	00034357	SINAPI	REJUNTE CIMENTICIO, QUALQUER COR	Material	KG	0,4200000	6,10	2,56	
				MO sem LS =>	5,88	LS =>	4,94	MO com LS =>	10,82
				Valor do BDI =>	12,04			Valor com BDI =>	61,16

2.5.4	Código	Banco	Descrição	Tipo	Und	Quant.	Valor Unit	Total	
Composição	88489	SINAPI	APLICAÇÃO MANUAL DE PINTURA COM TINTA LÁTEX ACRILICA EM PAREDES, DUAS DEMÃOS. AF 06/2014	PINT - PINTURAS	m²	1,0000000	12,39	12,39	
Composição Auxiliar	88316	SINAPI	SERVENTE COM ENCARGOS COMPLEMENTARES	SEDI - SERVIÇOS DIVERSOS	H	0,0690000	14,15	0,97	
Composição Auxiliar	88310	SINAPI	PINTOR COM ENCARGOS COMPLEMENTARES	SEDI - SERVIÇOS DIVERSOS	H	0,1870000	19,94	3,72	
Insumo	00007356	SINAPI	TINTA LATEX ACRILICA PREMIUM, COR BRANCO FOSCO	Material	L	0,3300000	23,35	7,70	
				MO sem LS =>	1,99	LS =>	1,67	MO com LS =>	3,66
				Valor do BDI =>	3,03			Valor com BDI =>	15,42

2.6.1	Código	Banco	Descrição	Tipo	Und	Quant.	Valor Unit	Total	
Composição	90844	SINAPI	KIT DE PORTA DE MADEIRA PARA PINTURA, SEMI-OCA (LEVE OU MÉDIA), PADRÃO MÉDIO, 90X210CM, ESPESSURA DE 3,5CM, ITENS INCLUSOS, DOBRADIÇAS, MONTAGEM E INSTALAÇÃO DO BATENTE, FECHADURA COM EXECUÇÃO DO FURO - FORNECIMENTO E INSTALAÇÃO. AF 12/2019	ESQV - ESQUADRIAS/FERRAGENS/VID ROS	UN	1,0000000	931,66	931,66	
Composição Auxiliar	90806	SINAPI	BATENTE PARA PORTA DE MADEIRA, FIXAÇÃO COM ARGAMASSA, PADRÃO MÉDIO - FORNECIMENTO E INSTALAÇÃO. AF 12/2019	ESQV - ESQUADRIAS/FERRAGENS/VID ROS	UN	1,0000000	321,91	321,91	
Composição Auxiliar	90823	SINAPI	PORTA DE MADEIRA PARA PINTURA, SEMI-OCA (LEVE OU MÉDIA), 90X210CM, ESPESSURA DE 3,5CM, INCLUSO DOBRADIÇAS - FORNECIMENTO E INSTALAÇÃO. AF 12/2019	ESQV - ESQUADRIAS/FERRAGENS/VID ROS	UN	1,0000000	332,74	332,74	
Composição Auxiliar	100659	SINAPI	ALIZAR DE 5X1,5CM PARA PORTA FIXADO COM PREGOS, PADRÃO MÉDIO - FORNECIMENTO E INSTALAÇÃO. AF 12/2019	ESQV - ESQUADRIAS/FERRAGENS/VID ROS	M	10,2000000	9,55	97,41	
Composição Auxiliar	90830	SINAPI	FECHADURA DE EMBUTIR COM CILINDRO, EXTERNA, COMPLETA, ACABAMENTO PADRÃO MÉDIO, INCLUSO EXECUÇÃO DE FURO - FORNECIMENTO E INSTALAÇÃO. AF 12/2019	ESQV - ESQUADRIAS/FERRAGENS/VID ROS	UN	1,0000000	179,60	179,60	
				MO sem LS =>	90,39	LS =>	75,81	MO com LS =>	166,20
				Valor do BDI =>	228,44			Valor com BDI =>	1.160,10

2.6.2	Código	Banco	Descrição	Tipo	Und	Quant.	Valor Unit	Total
-------	--------	-------	-----------	------	-----	--------	------------	-------

[Handwritten signature]



COMPOSIÇÃO UNITÁRIA DE PREÇOS

I. Informações Gerais

Obra/Projeto: CONSTRUÇÃO DE CAMPO DE FUTEBOL NO POVOADO BOA SORTE, ZONA RURAL DO MUNICÍPIO DE BARRA DO CORDA-MA

Local / Implantação: POVOADO BOA SORTE, MUNICÍPIO DE BARRA DO CORDA - MA

Proponente: BARRA DO CORDA - MA

BDI: 24,52%

Data ref: SINAPI 06/2022 // SEINFRA - 027 // ORSE 06/2022 // SBC - 06/2022 - Maranhão

Encargos Sociais: 83,87%(HORA) / 47,51%(MÊS)

Composição	Código	Banco	Descrição	Tipo	Und	Quant.	Valor Unit	Total	
Composição	94570	SINAPI	JANELA DE ALUMÍNIO DE CORRER COM 2 FOLHAS PARA VIDROS, COM VIDROS, BATENTE, ACABAMENTO COM ACETATO OU BRILHANTE E FERRAGENS. EXCLUSIVE ALIZAR E CONTRAMARCO. FORNECIMENTO E INSTALAÇÃO. AF 12/2019	ESQV - ESQUADRIAS/FERRAGENS/VIDROS	m²	1,0000000	338,97	338,97	
Composição Auxiliar	88309	SINAPI	PEDREIRO COM ENCARGOS COMPLEMENTARES	SEDI - SERVIÇOS DIVERSOS	H	0,5190000	18,87	9,79	
Composição Auxiliar	88316	SINAPI	SERVEnte COM ENCARGOS COMPLEMENTARES	SEDI - SERVIÇOS DIVERSOS	H	0,2590000	14,15	3,66	
Insumo	00036896	SINAPI	JANELA DE CORRER, EM ALUMÍNIO PERFIL 25, 100 X 120 CM (A X L), 2 FLS MOVEIS, SEM BANDEIRA, ACABAMENTO BRANCO OU BRILHANTE, BATENTE DE 6 A 7 CM, COM VIDRO, SEM GUARNICAO PARAFUSO DE ACO ZINCADO COM ROSCA SOBERBA, CABECA CHATA E FENDA SIMPLES. DIAMETRO 4,2 MM, COMPRIMENTO * 32 * MM	Material	UN	0,8333000	369,00	307,48	
Insumo	00004377	SINAPI	SILICONE ACETICO USO GERAL INCOLOR 280 G	Material	UN	9,2000000	0,18	1,65	
Insumo	00039961	SINAPI		Material	UN	0,8233000	26,30	16,39	
				MO sem LS =>	5,96	LS =>	5,00	MO com LS =>	10,96
				Valor do BDI =>	83,11			Valor com BDI =>	422,08

2.6.3	Código	Banco	Descrição	Tipo	Und	Quant.	Valor Unit	Total	
Composição	91338	SINAPI	PORTA DE ALUMÍNIO DE ABRIR COM LAMBRI, COM GUARNICÃO, FIXAÇÃO COM PARAFUSOS - FORNECIMENTO E INSTALAÇÃO. AF 12/2019	ESQV - ESQUADRIAS/FERRAGENS/VIDROS	m²	1,0000000	793,05	793,05	
Composição Auxiliar	88309	SINAPI	PEDREIRO COM ENCARGOS COMPLEMENTARES	SEDI - SERVIÇOS DIVERSOS	H	0,3563000	18,87	6,72	
Composição Auxiliar	88316	SINAPI	SERVEnte COM ENCARGOS COMPLEMENTARES	SEDI - SERVIÇOS DIVERSOS	H	0,1779000	14,15	2,51	
Insumo	00007568	SINAPI	BUCHA DE NYLON SEM ABA S10, COM PARAFUSO DE 6,10 X 65 MM EM ACO ZINCADO COM ROSCA SOBERBA, CABECA CHATA E FENDA PHILLIPS	Material	UN	4,8166000	0,61	2,93	
Insumo	00036888	SINAPI	GUARNICAO / MOLDURA / ARREIMATE DE ACABAMENTO PARA ESQUADRIA, EM ALUMÍNIO PERFIL 25, ACABAMENTO ANODIZADO BRANCO OU BRILHANTE, PARA 1 FACE	Material	M	6,8504000	27,05	185,30	
Insumo	00004914	SINAPI	PORTA DE ABRIR EM ALUMÍNIO COM LAMBRI HORIZONTAL/LAMINADA, ACABAMENTO ANODIZADO NATURAL, SEM GUARNICAO/ALIZAR/VISTA SELANTE ELASTICO MONOCOMPONENTE A BASE DE POLIURETANO (PU) PARA JUNTAS DIVERSAS	Material	m²	1,0000000	560,46	560,46	
Insumo	00000142	SINAPI		Material	310ML	0,8829000	39,80	35,13	
				MO sem LS =>	4,10	LS =>	3,43	MO com LS =>	7,53
				Valor do BDI =>	194,45			Valor com BDI =>	987,50

2.6.4	Código	Banco	Descrição	Tipo	Und	Quant.	Valor Unit	Total	
Composição	8702	ORSE	Portão em tubo de aço galvanizado com quadro de DN 1 1/4", e barras verticais de DN 1" a cada 10cm	Esquadrias de Ferro	m²	1,0000000	617,22	617,22	
Composição Auxiliar	10549	ORSE	Encargos Complementares - Servente	Provisórios	h	0,5000000	3,70	1,85	
Composição Auxiliar	10550	ORSE	Encargos Complementares - Pedreiro	Provisórios	h	1,0000000	3,56	3,56	
Composição Auxiliar	10594	ORSE	Encargos Complementares - Serralheiro ou Operador de Equipamento Leve	Provisórios	h	2,0000000	3,53	7,06	
Composição Auxiliar	10603	ORSE	Encargos Complementares - Soldador	Provisórios	h	2,0000000	4,17	8,34	
Composição Auxiliar	12032	ORSE	Argamassa cal e areia traço 1:4 - Confeção mecânica e transporte	Conversão InfoWOrca	m²	0,0080000	299,26	0,23	
Insumo	2310	ORSE	Tubo de aço galvanizado leve c/ costura r/ rosca BSP Ø = 33,7mm (1"), e = 2,25mm l = 6000mm NBR 5580	Material	m	9,0000000	41,97	377,73	
Insumo	00004750	SINAPI	PEDREIRO (HORISTA)	Mão de Obra	H	1,0000000	15,38	15,38	
Insumo	00006110	SINAPI	SERRALHEIRO (HORISTA)	Mão de Obra	H	2,0000000	15,38	30,76	
Insumo	00006111	SINAPI	SERVEnte DE OBRAS	Mão de Obra	H	0,5000000	10,86	5,43	
Insumo	00006160	SINAPI	SOLDADOR (HORISTA)	Mão de Obra	H	2,0000000	15,38	30,76	
Insumo	00010997	SINAPI	ELETRODO REVESTIDO AWS - E7018, DIAMETRO IGUAL A 4,00 MM	Material	KG	0,4200000	35,75	15,01	
Insumo	00021011	SINAPI	TUBO ACO GALVANIZADO COM COSTURA, CLASSE LEVE, DN 32 MM (1 1/4"), E = 2,65 MM, *2,71* KG/M (NBR 5580)	Material	M	1,9800000	61,17	121,11	
				MO sem LS =>	44,79	LS =>	37,57	MO com LS =>	82,36
				Valor do BDI =>	151,34			Valor com BDI =>	768,56

2.7.1	Código	Banco	Descrição	Tipo	Und	Quant.	Valor Unit	Total	
Composição	94792	SINAPI	REGISTRO DE GAVETA BRUTO, LATÃO, ROSCÁVEL, 1", COM ACABAMENTO E CANOPLA CROMADOS - FORNECIMENTO E INSTALAÇÃO. AF 08/2021	INHI - INSTALAÇÕES HIDROSANITÁRIAS	UN	1,0000000	112,30	112,30	
Composição Auxiliar	88267	SINAPI	ENCANADOR OU BOMBEIRO HIDRÁULICO COM ENCARGOS COMPLEMENTARES	SEDI - SERVIÇOS DIVERSOS	H	0,2595000	18,26	4,73	
Composição Auxiliar	88248	SINAPI	AUXILIAR DE ENCANADOR OU BOMBEIRO HIDRÁULICO COM ENCARGOS COMPLEMENTARES	SEDI - SERVIÇOS DIVERSOS	H	0,2595000	14,27	3,70	
Insumo	00003148	SINAPI	FITA VEDA ROSCA EM ROLOS DE 18 MM X 50 M (L X C)	Material	UN	0,0132000	13,27	0,17	
Insumo	00006013	SINAPI	REGISTRO GAVETA COM ACABAMENTO E CANOPLA CROMADOS, SIMPLES. BITOLA 1" (REF 1509)	Material	UN	1,0000000	103,70	103,70	
				MO sem LS =>	3,83	LS =>	3,22	MO com LS =>	7,05
				Valor do BDI =>	27,53			Valor com BDI =>	139,83

2.7.2	Código	Banco	Descrição	Tipo	Und	Quant.	Valor Unit	Total
Composição	91784	SINAPI	(COMPOSIÇÃO REPRESENTATIVA) DO SERVIÇO DE INSTALAÇÃO DE TUBOS DE PVC, SOLDÁVEL, ÁGUA FRIA, DN 20 MM (INSTALADO EM RAMAL, SUB-RAMAL OU RAMAL DE DISTRIBUIÇÃO), INCLUSIVE CONEXÕES, CORTES E FIXAÇÕES, PARA PREDIOS. AF 10/2015	INHI - INSTALAÇÕES HIDROSANITÁRIAS	M	1,0000000	35,28	35,28
Composição Auxiliar	89355	SINAPI	TUBO, PVC, SOLDÁVEL, DN 20MM, INSTALADO EM RAMAL OU SUB-RAMAL DE ÁGUA - FORNECIMENTO E INSTALAÇÃO. AF 06/2022	INHI - INSTALAÇÕES HIDROSANITÁRIAS	M	0,8245000	14,86	12,25
Composição Auxiliar	89401	SINAPI	TUBO, PVC, SOLDÁVEL, DN 20MM, INSTALADO EM RAMAL DE DISTRIBUIÇÃO DE ÁGUA - FORNECIMENTO E INSTALAÇÃO. AF 06/2022	INHI - INSTALAÇÕES HIDROSANITÁRIAS	M	0,1755000	8,56	1,50
Composição Auxiliar	89376	SINAPI	ADAPTADOR CURTO COM BOLSA E ROSCA PARA REGISTRO, PVC, SOLDÁVEL, DN 20MM X 1/2", INSTALADO EM RAMAL OU SUB-RAMAL DE ÁGUA - FORNECIMENTO E INSTALAÇÃO. AF 06/2022	INHI - INSTALAÇÕES HIDROSANITÁRIAS	UN	0,8896000	4,25	3,78
Composição Auxiliar	89373	SINAPI	LUIVA DE REDUÇÃO, PVC, SOLDÁVEL, DN 25MM X 20MM, INSTALADO EM RAMAL OU SUB-RAMAL DE ÁGUA - FORNECIMENTO E INSTALAÇÃO. AF 06/2022	INHI - INSTALAÇÕES HIDROSANITÁRIAS	UN	0,1451000	5,61	0,61
Composição Auxiliar	89374	SINAPI	LUIVA COM BUCHA DE LATÃO, PVC, SOLDÁVEL, DN 20MM X 1/2", INSTALADO EM RAMAL OU SUB-RAMAL DE ÁGUA - FORNECIMENTO E INSTALAÇÃO. AF 06/2022	INHI - INSTALAÇÕES HIDROSANITÁRIAS	UN	0,2984000	10,15	3,02
Composição Auxiliar	89442	SINAPI	TÊ DE REDUÇÃO, PVC, SOLDÁVEL, DN 25MM X 20MM, INSTALADO EM RAMAL DE DISTRIBUIÇÃO DE ÁGUA - FORNECIMENTO E INSTALAÇÃO. AF 06/2022	INHI - INSTALAÇÕES HIDROSANITÁRIAS	UN	0,0023000	11,09	0,02

COMPOSIÇÃO UNITÁRIA DE PREÇOS

I. Informações Gerais

Obra/Projeto: CONSTRUÇÃO DE CAMPO DE FUTEBOL NO POVOADO BOA SORTE, ZONA RURAL DO MUNICÍPIO DE BARRA DO CORDA-MA
 Local / Implantação: POVOADO BOA SORTE, MUNICÍPIO DE BARRA DO CORDA - MA
 Proponente: BARRA DO CORDA - MA
 Data ref: SINAPI 06/2022 // SEINFRA - 027 // ORSE 06/2022 // SBC - 06/2022 - Maranhão
 BDI: 24,52%
 Encargos Sociais: 83,87%(HORA) / 47,51%(MÊS)



Composição Auxiliar	Código	Banco	Descrição	Tipo	Und	Quant.	Valor Unit	Total	
89405	SINAPI		JOELHO 45 GRAUS, PVC, SOLDÁVEL, DN 20MM, INSTALADO EM RAMAL DE DISTRIBUIÇÃO DE ÁGUA - FORNECIMENTO E INSTALAÇÃO. AF 06/2022	INHI - INSTALAÇÕES HIDROSANITÁRIAS	UN	0,0083000			
89393	SINAPI		TE, PVC, SOLDÁVEL, DN 20MM, INSTALADO EM RAMAL OU SUB-RAMAL DE ÁGUA - FORNECIMENTO E INSTALAÇÃO. AF 06/2022	INHI - INSTALAÇÕES HIDROSANITÁRIAS	UN	0,0776000	8,00	0,62	
89438	SINAPI		TE, PVC, SOLDÁVEL, DN 20MM, INSTALADO EM RAMAL DE DISTRIBUIÇÃO DE ÁGUA - FORNECIMENTO E INSTALAÇÃO. AF 06/2022	INHI - INSTALAÇÕES HIDROSANITÁRIAS	UN	0,0025000	7,39	0,01	
89358	SINAPI		JOELHO 90 GRAUS, PVC, SOLDÁVEL, DN 20MM, INSTALADO EM RAMAL OU SUB-RAMAL DE ÁGUA - FORNECIMENTO E INSTALAÇÃO. AF 06/2022	INHI - INSTALAÇÕES HIDROSANITÁRIAS	UN	0,5774000	5,66	3,26	
89417	SINAPI		LUVA, PVC, SOLDÁVEL, DN 20MM, INSTALADO EM RAMAL DE DISTRIBUIÇÃO DE ÁGUA - FORNECIMENTO E INSTALAÇÃO. AF 06/2022	INHI - INSTALAÇÕES HIDROSANITÁRIAS	UN	0,0247000	4,07	0,10	
89404	SINAPI		JOELHO 90 GRAUS, PVC, SOLDÁVEL, DN 20MM, INSTALADO EM RAMAL DE DISTRIBUIÇÃO DE ÁGUA - FORNECIMENTO E INSTALAÇÃO. AF 06/2022	INHI - INSTALAÇÕES HIDROSANITÁRIAS	UN	0,0169000	5,20	0,08	
89371	SINAPI		LUVA, PVC, SOLDÁVEL, DN 20MM, INSTALADO EM RAMAL OU SUB-RAMAL DE ÁGUA - FORNECIMENTO E INSTALAÇÃO. AF 06/2022	INHI - INSTALAÇÕES HIDROSANITÁRIAS	UN	0,0697000	4,38	0,30	
89397	SINAPI		TÊ DE REDUÇÃO, PVC, SOLDÁVEL, DN 25MM X 20MM, INSTALADO EM RAMAL OU SUB-RAMAL DE ÁGUA - FORNECIMENTO E INSTALAÇÃO. AF 06/2022	INHI - INSTALAÇÕES HIDROSANITÁRIAS	UN	0,3302000	11,75	3,87	
90443	SINAPI		RASGO EM ALVENARIA PARA RAMAIS/ DISTRIBUIÇÃO COM DIÂMETROS MENORES OU IGUAIS A 40 MM. AF 05/2015	INHI - INSTALAÇÕES HIDROSANITÁRIAS	M	0,2924000	9,18	2,68	
90466	SINAPI		CHUMBAMENTO LINEAR EM ALVENARIA PARA RAMAIS/DISTRIBUIÇÃO COM DIÂMETROS MENORES OU IGUAIS A 40 MM. AF 05/2015	INHI - INSTALAÇÕES HIDROSANITÁRIAS	M	0,2924000	9,82	2,87	
91190	SINAPI		CHUMBAMENTO PONTUAL EM PASSAGEM DE TUBO COM DIÂMETRO MENOR OU IGUAL A 40 MM. AF 05/2015	INHI - INSTALAÇÕES HIDROSANITÁRIAS	UN	0,0056000	3,77	0,02	
90436	SINAPI		FURO EM ALVENARIA PARA DIÂMETROS MENORES OU IGUAIS A 40 MM. AF 05/2015	INHI - INSTALAÇÕES HIDROSANITÁRIAS	UN	0,0056000	10,11	0,05	
			MO sem LS =>		10,72	LS =>	8,99	MO com LS =>	19,71
			Valor do BDI =>				8,65	Valor com BDI =>	43,93

2.7.3	Código	Banco	Descrição	Tipo	Und	Quant.	Valor Unit	Total	
Composição	2050	ORSE	Chuveiro plástico sem registro	Louças e Metais Sanitários	un	1,0000000	41,71	41,71	
Composição	10554	ORSE	Encargos Complementares - Encanador	Provisórios	h	0,4000000	3,61	1,44	
Insumo	00002696	SINAPI	ENCANADOR OU BOMBEIRO HIDRAULICO (HORISTA)	Mão de Obra	H	0,4000000	15,38	6,15	
Insumo	00007608	SINAPI	DUCHA / CHUVEIRO PLASTICO SIMPLES, 5", BRANCO, PARA ACOPLAR EM HASTE 1/2", AGUA FRIA	Material	UN	1,0000000	13,99	13,99	
Insumo	00011680	SINAPI	BRACO OU HASTE COM CANOPLA PLASTICA, 1/2", PARA CHUVEIRO SIMPLES	Material	UN	1,0000000	20,13	20,13	
			MO sem LS =>		3,34	LS =>	2,81	MO com LS =>	6,15
			Valor do BDI =>		10,22			Valor com BDI =>	51,93

2.7.4	Código	Banco	Descrição	Tipo	Und	Quant.	Valor Unit	Total	
Composição	3689	ORSE	Torneira plástica para lavatório, HERC 1195, 1/2" ou similar	Louças e Metais Sanitários	un	1,0000000	30,33	30,33	
Composição	10549	ORSE	Encargos Complementares - Servente	Provisórios	h	0,5000000	3,70	1,85	
Composição	10554	ORSE	Encargos Complementares - Encanador	Provisórios	h	0,5000000	3,61	1,80	
Insumo	981	ORSE	Fita veda rosca 18mm	Material	m	0,5000000	0,22	0,11	
Insumo	2261	ORSE	Torneira plástica para lavatório 1/2", HERC 1195 ou similar Torneira plastica p/ lavatório d=1/2" (herc - ref. 1195 ou similar)	Material	un	1,0000000	13,45	13,45	
Insumo	00002696	SINAPI	ENCANADOR OU BOMBEIRO HIDRAULICO (HORISTA)	Mão de Obra	H	0,5000000	15,38	7,69	
Insumo	00006111	SINAPI	SERVENTE DE OBRAS	Mão de Obra	H	0,5000000	10,86	5,43	
			MO sem LS =>		7,14	LS =>	5,98	MO com LS =>	13,12
			Valor do BDI =>		7,43			Valor com BDI =>	37,76

2.7.5	Código	Banco	Descrição	Tipo	Und	Quant.	Valor Unit	Total	
Composição	89985	SINAPI	REGISTRO DE PRESSÃO BRUTO, LATÃO, ROSCÁVEL, 3/4", COM ACABAMENTO E CANOPLA CROMADOS - FORNECIMENTO E INSTALAÇÃO. AF 08/2021	INHI - INSTALAÇÕES HIDROSANITÁRIAS	UN	1,0000000	87,21	87,21	
Composição	88248	SINAPI	AUXILIAR DE ENCANADOR OU BOMBEIRO HIDRÁULICO COM ENCARGOS COMPLEMENTARES	SEDI - SERVIÇOS DIVERSOS	H	0,2212000	14,27	3,15	
Composição	88267	SINAPI	ENCANADOR OU BOMBEIRO HIDRÁULICO COM ENCARGOS COMPLEMENTARES	SEDI - SERVIÇOS DIVERSOS	H	0,2212000	18,26	4,03	
Insumo	00003148	SINAPI	FITA VEDA ROSCA EM ROLOS DE 18 MM X 50 M (L X C)	Material	UN	0,0106000	13,27	0,14	
Insumo	00006024	SINAPI	REGISTRO PRESSAO COM ACABAMENTO E CANOPLA CROMADA, SIMPLES, BITOLA 3/4" (REF 1416)	Material	UN	1,0000000	79,89	79,89	
			MO sem LS =>		3,27	LS =>	2,74	MO com LS =>	6,01
			Valor do BDI =>		21,38			Valor com BDI =>	108,59

2.7.6	Código	Banco	Descrição	Tipo	Und	Quant.	Valor Unit	Total
Composição	91785	SINAPI	(COMPOSIÇÃO REPRESENTATIVA) DO SERVIÇO DE INSTALAÇÃO DE TUBOS DE PVC, SOLDÁVEL, ÁGUA FRIA, DN 25 MM (INSTALADO EM RAMAL, SUB-RAMAL, RAMAL DE DISTRIBUIÇÃO OU PRUMADA), INCLUSIVE CONEXÕES, CORTES E FIXAÇÕES, PARA PRÉDIOS. AF 10/2015	INHI - INSTALAÇÕES HIDROSANITÁRIAS	M	1,0000000	35,17	35,17
Composição	89356	SINAPI	TUBO, PVC, SOLDÁVEL, DN 25MM, INSTALADO EM RAMAL OU SUB-RAMAL DE ÁGUA - FORNECIMENTO E INSTALAÇÃO. AF 06/2022	INHI - INSTALAÇÕES HIDROSANITÁRIAS	M	0,7940000	17,73	14,07
Composição	89446	SINAPI	TUBO, PVC, SOLDÁVEL, DN 25MM, INSTALADO EM PRUMADA DE ÁGUA - FORNECIMENTO E INSTALAÇÃO. AF 06/2022	INHI - INSTALAÇÕES HIDROSANITÁRIAS	M	0,1280000	5,84	0,74
Composição	89402	SINAPI	TUBO, PVC, SOLDÁVEL, DN 25MM, INSTALADO EM RAMAL DE DISTRIBUIÇÃO DE ÁGUA - FORNECIMENTO E INSTALAÇÃO. AF 06/2022	INHI - INSTALAÇÕES HIDROSANITÁRIAS	M	0,0780000	10,43	0,81
Composição	89408	SINAPI	JOELHO 90 GRAUS, PVC, SOLDÁVEL, DN 25MM, INSTALADO EM RAMAL DE DISTRIBUIÇÃO DE ÁGUA - FORNECIMENTO E INSTALAÇÃO. AF 06/2022	INHI - INSTALAÇÕES HIDROSANITÁRIAS	UN	0,0076000	6,35	0,04
Composição	89532	SINAPI	LUVA DE REDUÇÃO, PVC, SOLDÁVEL, DN 32MM X 25MM, INSTALADO EM PRUMADA DE ÁGUA - FORNECIMENTO E INSTALAÇÃO. AF 06/2022	INHI - INSTALAÇÕES HIDROSANITÁRIAS	UN	0,0461000	7,71	0,35
Composição	89481	SINAPI	JOELHO 90 GRAUS, PVC, SOLDÁVEL, DN 25MM, INSTALADO EM PRUMADA DE ÁGUA - FORNECIMENTO E INSTALAÇÃO. AF 06/2022	INHI - INSTALAÇÕES HIDROSANITÁRIAS	UN	0,0670000	4,19	0,28
Composição	89528	SINAPI	LUVA, PVC, SOLDÁVEL, DN 25MM, INSTALADO EM PRUMADA DE ÁGUA - FORNECIMENTO E INSTALAÇÃO. AF 06/2022	INHI - INSTALAÇÕES HIDROSANITÁRIAS	UN	0,0135000	3,51	0,04
Composição	89400	SINAPI	TÊ DE REDUÇÃO, PVC, SOLDÁVEL, DN 32MM X 25MM, INSTALADO EM RAMAL OU SUB-RAMAL DE ÁGUA - FORNECIMENTO E INSTALAÇÃO. AF 06/2022	INHI - INSTALAÇÕES HIDROSANITÁRIAS	UN	0,0115000	17,14	0,19
Composição	89445	SINAPI	TÊ DE REDUÇÃO, PVC, SOLDÁVEL, DN 32MM X 25MM, INSTALADO EM RAMAL DE DISTRIBUIÇÃO DE ÁGUA - FORNECIMENTO E INSTALAÇÃO. AF 06/2022	INHI - INSTALAÇÕES HIDROSANITÁRIAS	UN	0,0034000	16,37	0,05
Composição	89622	SINAPI	TÊ DE REDUÇÃO, PVC, SOLDÁVEL, DN 32MM X 25MM, INSTALADO EM PRUMADA DE ÁGUA - FORNECIMENTO E INSTALAÇÃO. AF 08/2022	INHI - INSTALAÇÕES HIDROSANITÁRIAS	UN	0,0385000	13,26	0,51

COMPOSIÇÃO UNITÁRIA DE PREÇOS



I. Informações Gerais

Obra/Projeto: CONSTRUÇÃO DE CAMPO DE FUTEBOL NO POVOADO BOA SORTE, ZONA RURAL DO MUNICÍPIO DE BARRA DO CORDA-MA

Local / Implantação: POVOADO BOA SORTE, MUNICÍPIO DE BARRA DO CORDA - MA

Proponente: BARRA DO CORDA - MA

BDI: 24,52%

Data ref: SINAPI 06/2022 // SEINFRA - 027 // ORSE 06/2022 // SBC - 06/2022 - Maranhão

Encargos Sociais: 83,87%(HORA) / 47,51%(MÊS)

Composição	Código	Banco	Descrição	Tipo	Und	Quant.	Valor Unit	Total				
Auxiliar	89627	SINAPI	TÊ DE REDUÇÃO, PVC, SOLDÁVEL, DN 50MM X 25MM, INSTALADO EM PRUMADA DE ÁGUA - FORNECIMENTO E INSTALAÇÃO. AF 06/2022	INHI - INSTALAÇÕES HIDROSANITÁRIAS	UN	0,0031000	18,74	0,05				
Auxiliar	89395	SINAPI	TE, PVC, SOLDÁVEL, DN 25MM, INSTALADO EM RAMAL OU SUB-RAMAL DE ÁGUA - FORNECIMENTO E INSTALAÇÃO. AF 06/2022	INHI - INSTALAÇÕES HIDROSANITÁRIAS	UN	0,3037000	9,70	2,94				
Auxiliar	89383	SINAPI	ADAPTADOR CURTO COM BOLSA E ROSCA PARA REGISTRO, PVC, SOLDÁVEL, DN 25MM X 3/4, INSTALADO EM RAMAL OU SUB-RAMAL DE ÁGUA - FORNECIMENTO E INSTALAÇÃO. AF 06/2022	INHI - INSTALAÇÕES HIDROSANITÁRIAS	UN	0,6522000	5,07	3,30				
Auxiliar	89424	SINAPI	LUVA, PVC, SOLDÁVEL, DN 25MM, INSTALADO EM RAMAL DE DISTRIBUIÇÃO DE ÁGUA - FORNECIMENTO E INSTALAÇÃO. AF 06/2022	INHI - INSTALAÇÕES HIDROSANITÁRIAS	UN	0,0135000	4,95	0,06				
Auxiliar	89366	SINAPI	JOELHO 90 GRAUS COM BUCHA DE LATÃO, PVC, SOLDÁVEL, DN 25MM, X 3/4, INSTALADO EM RAMAL OU SUB-RAMAL DE ÁGUA - FORNECIMENTO E INSTALAÇÃO. AF 06/2022	INHI - INSTALAÇÕES HIDROSANITÁRIAS	UN	0,1694000	15,16	2,56				
Auxiliar	89396	SINAPI	TÊ COM BUCHA DE LATÃO NA BOLSA CENTRAL, PVC, SOLDÁVEL, DN 25MM X 1/2, INSTALADO EM RAMAL OU SUB-RAMAL DE ÁGUA - FORNECIMENTO E INSTALAÇÃO. AF 06/2022	INHI - INSTALAÇÕES HIDROSANITÁRIAS	UN	0,0168000	18,73	0,31				
Auxiliar	89440	SINAPI	TE, PVC, SOLDÁVEL, DN 25MM, INSTALADO EM RAMAL DE DISTRIBUIÇÃO DE ÁGUA - FORNECIMENTO E INSTALAÇÃO. AF 06/2022	INHI - INSTALAÇÕES HIDROSANITÁRIAS	UN	0,0017000	8,99	0,01				
Auxiliar	89362	SINAPI	JOELHO 90 GRAUS, PVC, SOLDÁVEL, DN 25MM, INSTALADO EM RAMAL OU SUB-RAMAL DE ÁGUA - FORNECIMENTO E INSTALAÇÃO. AF 06/2022	INHI - INSTALAÇÕES HIDROSANITÁRIAS	UN	0,6543000	6,88	4,50				
Auxiliar	89378	SINAPI	LUVA, PVC, SOLDÁVEL, DN 25MM, INSTALADO EM RAMAL OU SUB-RAMAL DE ÁGUA - FORNECIMENTO E INSTALAÇÃO. AF 06/2022	INHI - INSTALAÇÕES HIDROSANITÁRIAS	UN	0,0773000	5,30	0,40				
Auxiliar	91185	SINAPI	FIXAÇÃO DE TUBOS HORIZONTAIS DE PVC, CPVC OU COBRE DIÂMETROS MENORES OU IGUAIS A 40 MM COM ABRAÇADEIRA METÁLICA FLEXÍVEL 18 MM, FIXADA DIRETAMENTE NA LAJE. AF 05/2015	INHI - INSTALAÇÕES HIDROSANITÁRIAS	M	0,0092000	5,33	0,04				
Auxiliar	90443	SINAPI	RASGO EM ALVENARIA PARA RAMAIS/ DISTRIBUIÇÃO COM DIÂMETROS MENORES OU IGUAIS A 40 MM. AF 05/2015	INHI - INSTALAÇÕES HIDROSANITÁRIAS	M	0,2006000	9,18	1,84				
Auxiliar	90466	SINAPI	CHUMBAMENTO LINEAR EM ALVENARIA PARA RAMAIS/DISTRIBUIÇÃO COM DIÂMETROS MENORES OU IGUAIS A 40 MM. AF 05/2015	INHI - INSTALAÇÕES HIDROSANITÁRIAS	M	0,2006000	9,82	1,96				
Auxiliar	91190	SINAPI	CHUMBAMENTO PONTUAL EM PASSAGEM DE TUBO COM DIÂMETRO MENOR OU IGUAL A 40 MM. AF 05/2015	INHI - INSTALAÇÕES HIDROSANITÁRIAS	UN	0,0083000	3,77	0,03				
Auxiliar	90436	SINAPI	FURO EM ALVENARIA PARA DIÂMETROS MENORES OU IGUAIS A 40 MM. AF 05/2015	INHI - INSTALAÇÕES HIDROSANITÁRIAS	UN	0,0083000	10,11	0,08				
Auxiliar	90453	SINAPI	PASSANTE TIPO TUBO DE DIÂMETRO MENOR OU IGUAL A 40 MM, FIXADO EM LAJE. AF 05/2015	INHI - INSTALAÇÕES HIDROSANITÁRIAS	UN	0,0071000	2,41	0,01				
						MO sem LS =>	10,36	LS =>	8,69	MO com LS =>	19,05	
						Valor do BDI =>	8,62	Valor com BDI =>				43,79

2.7.7	Código	Banco	Descrição	Tipo	Und	Quant.	Valor Unit	Total				
Composição	91786	SINAPI	(COMPOSIÇÃO REPRESENTATIVA) DO SERVIÇO DE INSTALAÇÃO TUBOS DE PVC, SOLDÁVEL, ÁGUA FRIA, DN 32 MM (INSTALADO EM RAMAL, SUB-RAMAL, RAMAL DE DISTRIBUIÇÃO OU PRUMADA), INCLUSIVE CONEXÕES, CORTES E FIXAÇÕES, PARA PRÉDIOS.	INHI - INSTALAÇÕES HIDROSANITÁRIAS	M	1,0000000	29,57	29,57				
Auxiliar	89357	SINAPI	TUBO, PVC, SOLDÁVEL, DN 32MM, INSTALADO EM RAMAL OU SUB-RAMAL DE ÁGUA - FORNECIMENTO E INSTALAÇÃO. AF 06/2022	INHI - INSTALAÇÕES HIDROSANITÁRIAS	M	0,0765000	26,65	2,03				
Auxiliar	89447	SINAPI	TUBO, PVC, SOLDÁVEL, DN 32MM, INSTALADO EM PRUMADA DE ÁGUA - FORNECIMENTO E INSTALAÇÃO. AF 06/2022	INHI - INSTALAÇÕES HIDROSANITÁRIAS	M	0,5565000	12,49	6,95				
Auxiliar	89403	SINAPI	TUBO, PVC, SOLDÁVEL, DN 32MM, INSTALADO EM RAMAL DE DISTRIBUIÇÃO DE ÁGUA - FORNECIMENTO E INSTALAÇÃO. AF 06/2022	INHI - INSTALAÇÕES HIDROSANITÁRIAS	M	0,3670000	17,95	6,58				
Auxiliar	89620	SINAPI	TE, PVC, SOLDÁVEL, DN 32MM, INSTALADO EM PRUMADA DE ÁGUA - FORNECIMENTO E INSTALAÇÃO. AF 06/2022	INHI - INSTALAÇÕES HIDROSANITÁRIAS	UN	0,1312000	11,17	1,46				
Auxiliar	89492	SINAPI	JOELHO 90 GRAUS, PVC, SOLDÁVEL, DN 32MM, INSTALADO EM PRUMADA DE ÁGUA - FORNECIMENTO E INSTALAÇÃO. AF 06/2022	INHI - INSTALAÇÕES HIDROSANITÁRIAS	UN	0,1584000	6,96	1,08				
Auxiliar	89541	SINAPI	LUVA, PVC, SOLDÁVEL, DN 32MM, INSTALADO EM PRUMADA DE ÁGUA - FORNECIMENTO E INSTALAÇÃO. AF 06/2022	INHI - INSTALAÇÕES HIDROSANITÁRIAS	UN	0,2108000	5,70	1,20				
Auxiliar	89386	SINAPI	LUVA, PVC, SOLDÁVEL, DN 32MM, INSTALADO EM RAMAL OU SUB-RAMAL DE ÁGUA - FORNECIMENTO E INSTALAÇÃO. AF 06/2022	INHI - INSTALAÇÕES HIDROSANITÁRIAS	UN	0,0970000	7,80	0,75				
Auxiliar	89414	SINAPI	JOELHO 45 GRAUS, PVC, SOLDÁVEL, DN 32MM, INSTALADO EM RAMAL DE DISTRIBUIÇÃO DE ÁGUA - FORNECIMENTO E INSTALAÇÃO. AF 06/2022	INHI - INSTALAÇÕES HIDROSANITÁRIAS	UN	0,0242000	12,36	0,29				
Auxiliar	89431	SINAPI	LUVA, PVC, SOLDÁVEL, DN 32MM, INSTALADO EM RAMAL DE DISTRIBUIÇÃO DE ÁGUA - FORNECIMENTO E INSTALAÇÃO. AF 06/2022	INHI - INSTALAÇÕES HIDROSANITÁRIAS	UN	0,0555000	7,38	0,40				
Auxiliar	89435	SINAPI	UNIÃO, PVC, SOLDÁVEL, DN 32MM, INSTALADO EM RAMAL DE DISTRIBUIÇÃO DE ÁGUA - FORNECIMENTO E INSTALAÇÃO. AF 06/2022	INHI - INSTALAÇÕES HIDROSANITÁRIAS	UN	0,0178000	24,40	0,43				
Auxiliar	89622	SINAPI	TÊ DE REDUÇÃO, PVC, SOLDÁVEL, DN 32MM X 25MM, INSTALADO EM PRUMADA DE ÁGUA - FORNECIMENTO E INSTALAÇÃO. AF 06/2022	INHI - INSTALAÇÕES HIDROSANITÁRIAS	UN	0,0641000	13,26	0,84				
Auxiliar	89398	SINAPI	TE, PVC, SOLDÁVEL, DN 32MM, INSTALADO EM RAMAL OU SUB-RAMAL DE ÁGUA - FORNECIMENTO E INSTALAÇÃO. AF 06/2022	INHI - INSTALAÇÕES HIDROSANITÁRIAS	UN	0,2847000	15,36	4,37				
Auxiliar	89553	SINAPI	ADAPTADOR CURTO COM BOLSA E ROSCA PARA REGISTRO, PVC, SOLDÁVEL, DN 32MM X 1, INSTALADO EM PRUMADA DE ÁGUA - FORNECIMENTO E INSTALAÇÃO. AF 06/2022	INHI - INSTALAÇÕES HIDROSANITÁRIAS	UN	0,0985000	5,22	0,51				
Auxiliar	89413	SINAPI	JOELHO 90 GRAUS, PVC, SOLDÁVEL, DN 32MM, INSTALADO EM RAMAL DE DISTRIBUIÇÃO DE ÁGUA - FORNECIMENTO E INSTALAÇÃO. AF 06/2022	INHI - INSTALAÇÕES HIDROSANITÁRIAS	UN	0,0599000	9,48	0,56				
Auxiliar	89624	SINAPI	TÊ DE REDUÇÃO, PVC, SOLDÁVEL, DN 40MM X 32MM, INSTALADO EM PRUMADA DE ÁGUA - FORNECIMENTO E INSTALAÇÃO. AF 06/2022	INHI - INSTALAÇÕES HIDROSANITÁRIAS	UN	0,0152000	19,76	0,30				
Auxiliar	89436	SINAPI	ADAPTADOR CURTO COM BOLSA E ROSCA PARA REGISTRO, PVC, SOLDÁVEL, DN 32MM X 1, INSTALADO EM RAMAL DE DISTRIBUIÇÃO DE ÁGUA - FORNECIMENTO E INSTALAÇÃO. AF 06/2022	INHI - INSTALAÇÕES HIDROSANITÁRIAS	UN	0,0584000	6,79	0,39				
Auxiliar	89443	SINAPI	TE, PVC, SOLDÁVEL, DN 32MM, INSTALADO EM RAMAL DE DISTRIBUIÇÃO DE ÁGUA - FORNECIMENTO E INSTALAÇÃO. AF 06/2022	INHI - INSTALAÇÕES HIDROSANITÁRIAS	UN	0,0406000	14,52	0,58				
Auxiliar	89562	SINAPI	LUVA DE REDUÇÃO, PVC, SOLDÁVEL, DN 40MM X 32MM, INSTALADO EM PRUMADA DE ÁGUA - FORNECIMENTO E INSTALAÇÃO. AF 06/2022	INHI - INSTALAÇÕES HIDROSANITÁRIAS	UN	0,0258000	9,46	0,24				
Auxiliar	90443	SINAPI	RASGO EM ALVENARIA PARA RAMAIS/ DISTRIBUIÇÃO COM DIÂMETROS MENORES OU IGUAIS A 40 MM. AF 05/2015	INHI - INSTALAÇÕES HIDROSANITÁRIAS	M	0,0150000	9,18	0,13				
Auxiliar	90436	SINAPI	FURO EM ALVENARIA PARA DIÂMETROS MENORES OU IGUAIS A 40 MM. AF 05/2015	INHI - INSTALAÇÕES HIDROSANITÁRIAS	UN	0,0106000	10,11	0,10				
Auxiliar	90453	SINAPI	PASSANTE TIPO TUBO DE DIÂMETRO MENOR OU IGUAL A 40 MM, FIXADO EM LAJE. AF 05/2015	INHI - INSTALAÇÕES HIDROSANITÁRIAS	UN	0,0412000	2,41	0,09				
Auxiliar	90439	SINAPI	FURO EM CONCRETO PARA DIÂMETROS MENORES OU IGUAIS A 40 MM. AF 05/2015	INHI - INSTALAÇÕES HIDROSANITÁRIAS	UN	0,0030000	43,01	0,12				
Auxiliar	90466	SINAPI	CHUMBAMENTO LINEAR EM ALVENARIA PARA RAMAIS/DISTRIBUIÇÃO COM DIÂMETROS MENORES OU IGUAIS A 40 MM. AF 05/2015	INHI - INSTALAÇÕES HIDROSANITÁRIAS	M	0,0150000	9,82	0,14				
Auxiliar	91190	SINAPI	CHUMBAMENTO PONTUAL EM PASSAGEM DE TUBO COM DIÂMETRO MENOR OU IGUAL A 40 MM. AF 05/2015	INHI - INSTALAÇÕES HIDROSANITÁRIAS	UN	0,0091000	3,77	0,03				
						MO sem LS =>	4,48	LS =>	3,75	MO com LS =>	8,23	
						Valor do BDI =>	7,25	Valor com BDI =>				36,82

2.7.8	Código	Banco	Descrição	Tipo	Und	Quant.	Valor Unit	Total
Composição	102617	SINAPI	CAIXA D'ÁGUA EM POLIÉSTER REFORÇADO COM FIBRA DE VIDRO, 5000 LITROS - FORNECIMENTO E INSTALAÇÃO. AF 06/2021	INHI - INSTALAÇÕES HIDROSANITÁRIAS	UN	1,0000000	3.431,44	3.431,44
Auxiliar	93287	SINAPI	GUINDASTE HIDRÁULICO AUTOPROPULIDO, COM LANÇA TELESCÓPICA 40 M, CAPACIDADE MÁXIMA 60 T, POTÊNCIA 280 KW - CHP DIURNO. AF 03/2016	CHOR - CUSTOS HORÁRIOS DE MÁQUINAS E EQUIPAMENTOS	CHP	0,2634000	320,91	84,52

COMPOSIÇÃO UNITÁRIA DE PREÇOS

I. Informações Gerais

Obra/Projeto: CONSTRUÇÃO DE CAMPO DE FUTEBOL NO POVOADO BOA SORTE, ZONA RURAL DO MUNICÍPIO DE BARRA DO CORDA-MA

Local / Implantação: POVOADO BOA SORTE, MUNICÍPIO DE BARRA DO CORDA - MA

Proponente: BARRA DO CORDA - MA

BDI: 24,52%

Data ref: SINAPI 06/2022 // SEINFRA - 027 // ORSE 06/2022 // SBC - 06/2022 - Maranhão

Encargos Sociais: 83,87%(HORA) / 47,51%(MÊS)



Composição	Código	Banco	Descrição	Tipo	Und	Quant.	Valor Unit	Total	
Auxiliar	93288	SINAPI	GUINDASTE HIDRÁULICO AUTOPROPULIDO, COM LANÇA TELESCÓPICA 40 M, CAPACIDADE MÁXIMA 60 T, POTÊNCIA 260 KW - CHI DIURNO. AF 03/2016	CHOR - CUSTOS HORÁRIOS DE MÁQUINAS E EQUIPAMENTOS	CHI	2,3611000	155,30	366,67	
Auxiliar	88248	SINAPI	AUXILIAR DE ENCANADOR OU BOMBEIRO HIDRÁULICO COM ENCARGOS COMPLEMENTARES	SEDI - SERVIÇOS DIVERSOS	H	1,4821000	14,27	21,14	
Auxiliar	88267	SINAPI	ENCANADOR OU BOMBEIRO HIDRÁULICO COM ENCARGOS COMPLEMENTARES	SEDI - SERVIÇOS DIVERSOS	H	1,4821000	18,26	27,06	
Insumo	00037105	SINAPI	CAIXA D'AGUA FIBRA DE VIDRO PARA 5000 LITROS, COM TAMPA	Material	UN	1,0000000	2.932,05	2.932,05	
				MO sem LS =>	57,33	LS =>	48,09	MO com LS =>	105,42
				Valor do BDI =>	841,38			Valor com BDI =>	4.272,82

2.8.1	Código	Banco	Descrição	Tipo	Und	Quant.	Valor Unit	Total	
Composição	97903	SINAPI	CAIXA ENTERRADA HIDRÁULICA RETANGULAR EM ALVENARIA COM TUILOS CERÂMICOS MACIÇOS, DIMENSÕES INTERNAS: 0,8X0,8X0,6 M PARA REDE DE ESGOTO. AF 12/2020	INHI - INSTALAÇÕES HIDROS SANITÁRIAS	UN	1,0000000	662,69	662,69	
Auxiliar	5678	SINAPI	RETROESCAVADEIRA SOBRE RODAS COM CARREGADEIRA, TRACÇÃO 4X4, POTÊNCIA LIQ. 88 HP, CAÇAMBA CARREG. CAP. MIN. 1 M3, CAÇAMBA RETRO CAP. 0,26 M3, PESO OPERACIONAL MIN. 6.674 KG, PROFUNDIDADE ESCAVACÃO MÁX. 4,37 M - CHI DIURNO. AF 06/2014	CHOR - CUSTOS HORÁRIOS DE MÁQUINAS E EQUIPAMENTOS	CHP	0,0136000	139,50	1,89	
Auxiliar	5679	SINAPI	RETROESCAVADEIRA SOBRE RODAS COM CARREGADEIRA, TRACÇÃO 4X4, POTÊNCIA LIQ. 88 HP, CAÇAMBA CARREG. CAP. MIN. 1 M3, CAÇAMBA RETRO CAP. 0,26 M3, PESO OPERACIONAL MIN. 6.674 KG, PROFUNDIDADE ESCAVACÃO MÁX. 4,37 M - CHI DIURNO. AF 06/2014	CHOR - CUSTOS HORÁRIOS DE MÁQUINAS E EQUIPAMENTOS	CHI	0,0276000	48,05	1,32	
Auxiliar	94970	SINAPI	CONCRETO FCK = 20MPA, TRACÇO 1:2:7:3 (EM MASSA SECA DE CIMENTO/ AREIA MÉDIA/ BRITA 1) - PREPARO MECÂNICO COM BETONEIRA 600 L. AF 05/2021	FUES - FUNDAÇÕES E ESTRUTURAS	m³	0,1163000	448,10	52,11	
Auxiliar	97735	SINAPI	PEÇA RETANGULAR PRÉ-MOLDADA. VOLUME DE CONCRETO DE 30 A 100 LITROS. TAXA DE AÇO APROXIMADA DE 30KG/M³. AF 01/2018	FUES - FUNDAÇÕES E ESTRUTURAS	m³	0,0700000	2.024,50	141,71	
Auxiliar	101616	SINAPI	PREPARO DE FUNDO DE VALA COM LARGURA MENOR QUE 1,5 M (AGERTO DO SOLO NATURAL). AF 08/2020	MOVT - MOVIMENTO DE TERRA	m²	1,2100000	4,21	5,09	
Auxiliar	87316	SINAPI	ARGAMASSA TRACÇO 1:4 (EM VOLUME DE CIMENTO E AREIA GROSSA ÚMIDA) PARA CHAFISCO CONVENCIONAL, PREPARO MECÂNICO COM BETONEIRA 400 L. AF 08/2019	SEDI - SERVIÇOS DIVERSOS	m³	0,0196000	460,57	9,02	
Auxiliar	100475	SINAPI	ARGAMASSA TRACÇO 1:3 (EM VOLUME DE CIMENTO E AREIA MÉDIA ÚMIDA) COM ADIÇÃO DE IMPERMEABILIZANTE, PREPARO MECÂNICO COM BETONEIRA 400 L. AF 08/2019	SEDI - SERVIÇOS DIVERSOS	m³	0,1595000	743,29	117,81	
Auxiliar	88309	SINAPI	PEDREIRO COM ENCARGOS COMPLEMENTARES	SEDI - SERVIÇOS DIVERSOS	H	6,8139000	18,87	128,57	
Auxiliar	88316	SINAPI	SERVELENTE COM ENCARGOS COMPLEMENTARES	SEDI - SERVIÇOS DIVERSOS	H	5,3538000	14,15	75,75	
Insumo	00002692	SINAPI	DESMOLDANTE PROTETOR PARA FORMAS DE MADEIRA, DE BASE OLEOSA EMULSIONADA EM AGUA	Material	L	0,0068000	7,97	0,05	
Insumo	00004491	SINAPI	PONTALETE 7,5 X 7,5 CM EM PINUS, MISTA OU EQUIVALENTE DA REGIAO - BRUTA	Material	M	0,1480000	10,25	1,51	
Insumo	00005069	SINAPI	PREGO DE AÇO POLIDO COM CABECA 17 X 27 (2 1/2 X 1 1/4)	Material	KG	0,0156000	23,85	0,37	
Insumo	00004517	SINAPI	SARRAFO 2,5 X 7,5 CM EM PINUS, MISTA OU EQUIVALENTE DA REGIAO - BRUTA	Material	M	0,1760000	3,58	0,63	
Insumo	00006193	SINAPI	TABUA NAO APARELHADA 2,5 X 20 CM, EM MACARANDUBA, ANGELIM OU EQUIVALENTE DA REGIAO - BRUTA	Material	M	0,5520000	22,61	12,48	
Insumo	00007258	SINAPI	TUILO CERAMICO MACICO COMUM 5 X 10 X 20 CM (L X A X C)	Material	UN	168,2190000	0,68	114,38	
				MO sem LS =>	131,55	LS =>	110,34	MO com LS =>	241,89
				Valor do BDI =>	162,49			Valor com BDI =>	825,18

2.8.2	Código	Banco	Descrição	Tipo	Und	Quant.	Valor Unit	Total	
Composição	89708	SINAPI	CAIXA SIFONADA, PVC, DN 150 X 185 X 75 MM, JUNTA ELÁSTICA, FORNECIDA E INSTALADA EM RAMAL DE DESCARGA OU EM RAMAL DE ESGOTO SANITÁRIO. AF 12/2014	INHI - INSTALAÇÕES HIDROS SANITÁRIAS	UN	1,0000000	96,72	96,72	
Auxiliar	88267	SINAPI	ENCANADOR OU BOMBEIRO HIDRÁULICO COM ENCARGOS COMPLEMENTARES	SEDI - SERVIÇOS DIVERSOS	H	0,3800000	18,26	6,93	
Auxiliar	88248	SINAPI	AUXILIAR DE ENCANADOR OU BOMBEIRO HIDRÁULICO COM ENCARGOS COMPLEMENTARES	SEDI - SERVIÇOS DIVERSOS	H	0,3800000	14,27	5,42	
Insumo	00000122	SINAPI	ADESIVO PLÁSTICO PARA PVC, FRASCO COM 850 GR	Material	UN	0,0148000	56,78	0,84	
Insumo	00000297	SINAPI	ANEL BORRACHA PARA TUBO ESGOTO PREDIAL, DN 75 MM (NBR 5688)	Material	UN	1,0000000	2,99	2,99	
Insumo	00011714	SINAPI	CAIXA SIFONADA, PVC, 150 X 185 X 75 MM, COM GRELHA QUADRADA, BRANCA	Material	UN	1,0000000	78,30	78,30	
Insumo	00038383	SINAPI	LIXA D'AGUA EM FOLHA, GRAO 100	Material	UN	0,0570000	1,86	0,10	
Insumo	00020078	SINAPI	PASTA LUBRIFICANTE PARA TUBOS E CONEXÕES COM JUNTA ELÁSTICA, EMBALAGEM DE 400 GR (USO EM PVC, AÇO, POLIETILENO E OUTROS)	Material	UN	0,0300000	23,43	0,70	
Insumo	00020083	SINAPI	SOLUCAO PREPARADORA / LIMPADORA PARA PVC, FRASCO COM 1000 CM3	Material	UN	0,0225000	64,33	1,44	
				MO sem LS =>	5,62	LS =>	4,71	MO com LS =>	10,33
				Valor do BDI =>	23,71			Valor com BDI =>	120,43

2.8.3	Código	Banco	Descrição	Tipo	Und	Quant.	Valor Unit	Total	
Composição	89709	SINAPI	RALO SIFONADO, PVC, DN 100 X 40 MM, JUNTA SOLDÁVEL, FORNECIDO E INSTALADO EM RAMAL DE DESCARGA OU EM RAMAL DE ESGOTO SANITÁRIO. AF 12/2014	INHI - INSTALAÇÕES HIDROS SANITÁRIAS	UN	1,0000000	16,75	16,75	
Auxiliar	88267	SINAPI	ENCANADOR OU BOMBEIRO HIDRÁULICO COM ENCARGOS COMPLEMENTARES	SEDI - SERVIÇOS DIVERSOS	H	0,0700000	18,26	1,27	
Auxiliar	88248	SINAPI	AUXILIAR DE ENCANADOR OU BOMBEIRO HIDRÁULICO COM ENCARGOS COMPLEMENTARES	SEDI - SERVIÇOS DIVERSOS	H	0,0700000	14,27	0,99	
Insumo	00000122	SINAPI	ADESIVO PLÁSTICO PARA PVC, FRASCO COM 850 GR	Material	UN	0,0049000	56,78	0,27	
Insumo	00038383	SINAPI	LIXA D'AGUA EM FOLHA, GRAO 100	Material	UN	0,0170000	1,86	0,03	
Insumo	00011741	SINAPI	RALO SIFONADO CILINDRICO, PVC, 100 X 40 MM, COM GRELHA REDONDA BRANCA	Material	UN	1,0000000	13,71	13,71	
Insumo	00020083	SINAPI	SOLUCAO PREPARADORA / LIMPADORA PARA PVC, FRASCO COM 1000 CM3	Material	UN	0,0075000	64,33	0,48	
				MO sem LS =>	1,03	LS =>	0,87	MO com LS =>	1,90
				Valor do BDI =>	4,10			Valor com BDI =>	20,85

2.8.4	Código	Banco	Descrição	Tipo	Und	Quant.	Valor Unit	Total
Composição	91795	SINAPI	(COMPOSIÇÃO REPRESENTATIVA) DO SERVIÇO DE INST. TUBO PVC, SÉRIE N, ESGOTO PREDIAL, 100 MM (INST. RAMAL DESCARGA, RAMAL DE ESG. SANIT., PRUMADA ESG. SANIT., VENTILAÇÃO OU SUB-COLETOR AÉREO), INCL. CONEXÕES E CORTES, FIXAÇÕES, P/ PREDIÇOS. AF 10/2015	INHI - INSTALAÇÕES HIDROS SANITÁRIAS	M	1,0000000	65,49	65,49
Auxiliar	89714	SINAPI	TUBO PVC, SÉRIE NORMAL, ESGOTO PREDIAL, DN 100 MM, FORNECIDO E INSTALADO EM RAMAL DE DESCARGA OU RAMAL DE ESGOTO SANITÁRIO. AF 12/2014	INHI - INSTALAÇÕES HIDROS SANITÁRIAS	M	0,1846000	49,19	9,08

COMPOSIÇÃO UNITÁRIA DE PREÇOS



I. Informações Gerais

Obra/Projeto: CONSTRUÇÃO DE CAMPO DE FUTEBOL NO POVOADO BOA SORTE, ZONA RURAL DO MUNICÍPIO DE BARRA DO CORDA-MA
 Local / Implantação: POVOADO BOA SORTE, MUNICÍPIO DE BARRA DO CORDA - MA
 Proponente: BARRA DO CORDA - MA
 Data ref: SINAPI 06/2022 // SEINFRA - 027 // ORSE 06/2022 // SBC - 06/2022 - Maranhão
 BDI: 24,52%
 Encargos Sociais: 83,87%(HORA) / 47,51%(MÊS)

Composição	Código	Banco	Descrição	Tipo	Und	Quant.	Valor Unit	Total		
Auxiliar	89800	SINAPI	TUBO PVC, SÉRIE NORMAL, ESGOTO PREDIAL, DN 100 MM, FORNECIDO E INSTALADO EM PRUMADA DE ESGOTO SANITÁRIO OU VENTILAÇÃO. AF 12/2014	INHI - INSTALAÇÕES HIDROSANITÁRIAS	M	0,5610000	25,98	14,57		
Auxiliar	89848	SINAPI	TUBO PVC, SÉRIE NORMAL, ESGOTO PREDIAL, DN 100 MM, FORNECIDO E INSTALADO EM SUBCOLETOR AÉREO DE ESGOTO SANITÁRIO. AF 12/2014	INHI - INSTALAÇÕES HIDROSANITÁRIAS	M	0,2544000	29,97	7,62		
Auxiliar	89610	SINAPI	JOELHO 45 GRAUS, PVC, SÉRIE NORMAL, ESGOTO PREDIAL, DN 100 MM, JUNTA ELÁSTICA, FORNECIDO E INSTALADO EM PRUMADA DE ESGOTO SANITÁRIO OU VENTILAÇÃO. AF 12/2014	INHI - INSTALAÇÕES HIDROSANITÁRIAS	UN	0,0085000	18,69	0,15		
Auxiliar	89797	SINAPI	JUNÇÃO SIMPLES, PVC, SÉRIE NORMAL, ESGOTO PREDIAL, DN 100 X 100 MM, JUNTA ELÁSTICA, FORNECIDO E INSTALADO EM RAMAL DE DESCARGA OU RAMAL DE ESGOTO SANITÁRIO. AF 12/2014	INHI - INSTALAÇÕES HIDROSANITÁRIAS	UN	0,1086000	46,58	5,05		
Auxiliar	89748	SINAPI	CURVA CURTA 90 GRAUS, PVC, SÉRIE NORMAL, ESGOTO PREDIAL, DN 100 MM, JUNTA ELÁSTICA, FORNECIDO E INSTALADO EM RAMAL DE DESCARGA OU RAMAL DE ESGOTO SANITÁRIO. AF 12/2014	INHI - INSTALAÇÕES HIDROSANITÁRIAS	UN	0,2122000	39,76	8,43		
Auxiliar	89796	SINAPI	TE, PVC, SÉRIE NORMAL, ESGOTO PREDIAL, DN 100 X 100 MM, JUNTA ELÁSTICA, FORNECIDO E INSTALADO EM RAMAL DE DESCARGA OU RAMAL DE ESGOTO SANITÁRIO. AF 12/2014	INHI - INSTALAÇÕES HIDROSANITÁRIAS	UN	0,0478000	39,64	1,89		
Auxiliar	89778	SINAPI	LUVA SIMPLES, PVC, SÉRIE NORMAL, ESGOTO PREDIAL, DN 100 MM, JUNTA ELÁSTICA, FORNECIDO E INSTALADO EM RAMAL DE DESCARGA OU RAMAL DE ESGOTO SANITÁRIO. AF 12/2014	INHI - INSTALAÇÕES HIDROSANITÁRIAS	UN	0,0982000	17,96	1,76		
Auxiliar	89746	SINAPI	JOELHO 45 GRAUS, PVC, SÉRIE NORMAL, ESGOTO PREDIAL, DN 100 MM, JUNTA ELÁSTICA, FORNECIDO E INSTALADO EM RAMAL DE DESCARGA OU RAMAL DE ESGOTO SANITÁRIO. AF 12/2014	INHI - INSTALAÇÕES HIDROSANITÁRIAS	UN	0,0653000	22,91	1,49		
Auxiliar	89861	SINAPI	JUNÇÃO SIMPLES, PVC, SÉRIE NORMAL, ESGOTO PREDIAL, DN 100 X 100 MM, JUNTA ELÁSTICA, FORNECIDO E INSTALADO EM SUBCOLETOR AÉREO DE ESGOTO SANITÁRIO. AF 12/2014	INHI - INSTALAÇÕES HIDROSANITÁRIAS	UN	0,0008000	46,26	0,03		
Auxiliar	89833	SINAPI	TE, PVC, SÉRIE NORMAL, ESGOTO PREDIAL, DN 100 X 100 MM, JUNTA ELÁSTICA, FORNECIDO E INSTALADO EM PRUMADA DE ESGOTO SANITÁRIO OU VENTILAÇÃO. AF 12/2014	INHI - INSTALAÇÕES HIDROSANITÁRIAS	UN	0,0598000	34,12	2,04		
Auxiliar	89856	SINAPI	LUVA SIMPLES, PVC, SÉRIE NORMAL, ESGOTO PREDIAL, DN 100 MM, JUNTA ELÁSTICA, FORNECIDO E INSTALADO EM SUBCOLETOR AÉREO DE ESGOTO SANITÁRIO. AF 12/2014	INHI - INSTALAÇÕES HIDROSANITÁRIAS	UN	0,1267000	17,64	2,23		
Auxiliar	89851	SINAPI	JOELHO 45 GRAUS, PVC, SÉRIE NORMAL, ESGOTO PREDIAL, DN 100 MM, JUNTA ELÁSTICA, FORNECIDO E INSTALADO EM SUBCOLETOR AÉREO DE ESGOTO SANITÁRIO. AF 12/2014	INHI - INSTALAÇÕES HIDROSANITÁRIAS	UN	0,0178000	22,59	0,40		
Auxiliar	89821	SINAPI	LUVA SIMPLES, PVC, SÉRIE NORMAL, ESGOTO PREDIAL, DN 100 MM, JUNTA ELÁSTICA, FORNECIDO E INSTALADO EM PRUMADA DE ESGOTO SANITÁRIO OU VENTILAÇÃO. AF 12/2014	INHI - INSTALAÇÕES HIDROSANITÁRIAS	UN	0,2392000	15,04	3,59		
Auxiliar	89634	SINAPI	JUNÇÃO SIMPLES, PVC, SÉRIE NORMAL, ESGOTO PREDIAL, DN 100 X 100 MM, JUNTA ELÁSTICA, FORNECIDO E INSTALADO EM PRUMADA DE ESGOTO SANITÁRIO OU VENTILAÇÃO. AF 12/2014	INHI - INSTALAÇÕES HIDROSANITÁRIAS	UN	0,0311000	41,06	1,27		
Auxiliar	90455	SINAPI	PASSANTE TIPO TUBO DE DIÂMETRO MAIOR QUE 75 MM, FIXADO EM LAJE. AF 05/2015	INHI - INSTALAÇÕES HIDROSANITÁRIAS	UN	0,2323000	5,79	1,34		
Auxiliar	91192	SINAPI	CHUMBAMENTO PONTUAL EM PASSAGEM DE TUBO COM DIÂMETRO MAIOR QUE 75 MM. AF 05/2015	INHI - INSTALAÇÕES HIDROSANITÁRIAS	UN	0,0995000	4,39	0,43		
Auxiliar	90438	SINAPI	FURO EM ALVENARIA PARA DIÂMETROS MAIORES QUE 75 MM. AF 05/2015	INHI - INSTALAÇÕES HIDROSANITÁRIAS	UN	0,0999500	35,21	3,51		
Auxiliar	91187	SINAPI	FIXAÇÃO DE TUBOS HORIZONTAIS DE PVC, CPVC OU COBRE DIÂMETROS MAIORES QUE 75 MM COM ABRAÇADEIRA METÁLICA FLEXÍVEL 18 MM, FIXADA DIRETAMENTE NA LAJE. AF 05/2015	INHI - INSTALAÇÕES HIDROSANITÁRIAS	M	0,1239000	4,94	0,61		
					MO sem LS =>	9,58	LS =>	8,04	MO com LS =>	17,62
					Valor do BDI =>	16,05	Valor com BDI =>			81,54

2.8.5	Código	Banco	Descrição	Tipo	Und	Quant.	Valor Unit	Total		
Composição	91792	SINAPI	(COMPOSIÇÃO REPRESENTATIVA) DO SERVIÇO DE INSTALAÇÃO DE TUBO DE PVC, SÉRIE NORMAL, ESGOTO PREDIAL, DN 40 MM (INSTALADO EM RAMAL DE DESCARGA OU RAMAL DE ESGOTO SANITÁRIO), INCLUSIVE CONEXÕES, CORTES E FIXAÇÕES, PARA PRÉDICOS. AF 10/2015	INHI - INSTALAÇÕES HIDROSANITÁRIAS	M	1,0000000	47,64	47,64		
Auxiliar	89711	SINAPI	TUBO PVC, SÉRIE NORMAL, ESGOTO PREDIAL, DN 40 MM, FORNECIDO E INSTALADO EM RAMAL DE DESCARGA OU RAMAL DE ESGOTO SANITÁRIO. AF 12/2014	INHI - INSTALAÇÕES HIDROSANITÁRIAS	M	1,0000000	16,71	16,71		
Auxiliar	89752	SINAPI	LUVA SIMPLES, PVC, SÉRIE NORMAL, ESGOTO PREDIAL, DN 40 MM, JUNTA SOLDÁVEL, FORNECIDO E INSTALADO EM RAMAL DE DESCARGA OU RAMAL DE ESGOTO SANITÁRIO. AF 12/2014	INHI - INSTALAÇÕES HIDROSANITÁRIAS	UN	0,2924000	5,41	1,55		
Auxiliar	89724	SINAPI	JOELHO 90 GRAUS, PVC, SÉRIE NORMAL, ESGOTO PREDIAL, DN 40 MM, JUNTA SOLDÁVEL, FORNECIDO E INSTALADO EM RAMAL DE DESCARGA OU RAMAL DE ESGOTO SANITÁRIO. AF 12/2014	INHI - INSTALAÇÕES HIDROSANITÁRIAS	UN	0,8584000	9,27	7,95		
Auxiliar	89726	SINAPI	JOELHO 45 GRAUS, PVC, SÉRIE NORMAL, ESGOTO PREDIAL, DN 40 MM, JUNTA SOLDÁVEL, FORNECIDO E INSTALADO EM RAMAL DE DESCARGA OU RAMAL DE ESGOTO SANITÁRIO. AF 12/2014	INHI - INSTALAÇÕES HIDROSANITÁRIAS	UN	0,7691000	6,07	4,66		
Auxiliar	89783	SINAPI	JUNÇÃO SIMPLES, PVC, SÉRIE NORMAL, ESGOTO PREDIAL, DN 40 MM, JUNTA SOLDÁVEL, FORNECIDO E INSTALADO EM RAMAL DE DESCARGA OU RAMAL DE ESGOTO SANITÁRIO. AF 12/2014	INHI - INSTALAÇÕES HIDROSANITÁRIAS	UN	0,3116000	10,92	3,40		
Auxiliar	91185	SINAPI	FIXAÇÃO DE TUBOS HORIZONTAIS DE PVC, CPVC OU COBRE DIÂMETROS MENORES OU IGUAIS A 40 MM COM ABRAÇADEIRA METÁLICA FLEXÍVEL 18 MM, FIXADA DIRETAMENTE NA LAJE. AF 05/2015	INHI - INSTALAÇÕES HIDROSANITÁRIAS	M	0,8022000	5,33	4,27		
Auxiliar	90443	SINAPI	RASGO EM ALVENARIA PARA RAMAIS/ DISTRIBUIÇÃO COM DIÂMETROS MENORES OU IGUAIS A 40 MM. AF 05/2015	INHI - INSTALAÇÕES HIDROSANITÁRIAS	M	0,2609000	9,18	2,39		
Auxiliar	90466	SINAPI	CHUMBAMENTO LINEAR EM ALVENARIA PARA RAMAIS/DISTRIBUIÇÃO COM DIÂMETROS MENORES OU IGUAIS A 40 MM. AF 05/2015	INHI - INSTALAÇÕES HIDROSANITÁRIAS	M	0,2608000	9,82	2,56		
Auxiliar	91190	SINAPI	CHUMBAMENTO PONTUAL EM PASSAGEM DE TUBO COM DIÂMETRO MENOR OU IGUAL A 40 MM. AF 05/2015	INHI - INSTALAÇÕES HIDROSANITÁRIAS	UN	0,2596000	3,77	0,97		
Auxiliar	90436	SINAPI	FURO EM ALVENARIA PARA DIÂMETROS MENORES OU IGUAIS A 40 MM. AF 05/2015	INHI - INSTALAÇÕES HIDROSANITÁRIAS	UN	0,2596000	10,11	2,62		
Auxiliar	90453	SINAPI	PASSANTE TIPO TUBO DE DIÂMETRO MENOR OU IGUAL A 40 MM, FIXADO EM LAJE. AF 05/2015	INHI - INSTALAÇÕES HIDROSANITÁRIAS	UN	0,2222000	2,41	0,53		
					MO sem LS =>	13,18	LS =>	11,06	MO com LS =>	24,24
					Valor do BDI =>	11,68	Valor com BDI =>			59,32

2.8.6	Código	Banco	Descrição	Tipo	Und	Quant.	Valor Unit	Total		
Composição	98110	SINAPI	CAIXA DE GORDURA PEQUENA (CAPACIDADE: 19 L), CIRCULAR, EM PVC, DIÂMETRO INTERNO= 0,3 M. AF 12/2020	INHI - INSTALAÇÕES HIDROSANITÁRIAS	UN	1,0000000	442,34	442,34		
Auxiliar	101618	SINAPI	PREPARO DE FUNDO DE VALA COM LARGURA MENOR QUE 1,5 M, COM CAMADA DE AREIA, LANÇAMENTO MANUAL. AF 08/2020	MOVT - MOVIMENTO DE TERRA	m²	0,0141000	185,43	2,19		
Auxiliar	86309	SINAPI	PEDREIRO COM ENCARGOS COMPLEMENTARES	SEDI - SERVIÇOS DIVERSOS	H	0,2840000	18,87	5,35		
Auxiliar	88316	SINAPI	SERVENTÉ COM ENCARGOS COMPLEMENTARES	SEDI - SERVIÇOS DIVERSOS	H	0,2231000	14,15	3,15		
Insumo	00035277	SINAPI	CAIXA DE GORDURA EM PVC, DIAMETRO MÍNIMO 300 MM, DIAMETRO DE SAÍDA 100 MM, CAPACIDADE APROXIMADA 18 LITROS, COM TAMPA E CESTO	Material	UN	1,0000000	431,65	431,65		
					MO sem LS =>	4,26	LS =>	3,58	MO com LS =>	7,84

COMPOSIÇÃO UNITÁRIA DE PREÇOS



I. Informações Gerais

Obra/Projeto: CONSTRUÇÃO DE CAMPO DE FUTEBOL NO POVOADO BOA SORTE, ZONA RURAL DO MUNICÍPIO DE BARRA DO CORDA-MA
 Local / Implantação: POVOADO BOA SORTE, MUNICÍPIO DE BARRA DO CORDA - MA
 Proponente: BARRA DO CORDA - MA
 Data ref: SINAPI 06/2022 // SEINFRA - 027 // ORSE 06/2022 // SBC - 06/2022 - Maranhão
 BDI: 24,52%
 Encargos Sociais: 83,87%(HORA) / 47,51%(MÊS)

		Valor do BDI =>	108,46	Valor com BDI =>	550,80					
2.8.7	Código	Banco	Descrição	Tipo	Und	Quant.	Valor Unit	Total		
Composição	95463	SINAPI	FOSSA SÉPTICA EM ALVENARIA DE TIJOLO CERÂMICO MACIÇO, DIMENSÕES EXTERNAS DE 1,90X1,10X1,40 M. VOLUME DE 1.500 LITROS, REVESTIDO INTERNAMENTE COM MASSA ÚNICA E IMPERMEABILIZANTE E COM TAMPA DE CONCRETO ARMADO COM ESPESURA DE 8 CM	INHI - INSTALAÇÕES HIDROS SANITÁRIAS	UN	1,0000000	2.048,28	2.048,28		
Composição Auxiliar	92423	SINAPI	MONTAGEM E DESMONTAGEM DE FORMA DE PILARES RETANGULARES E ESTRUTURAS SIMILARES, PÉ-DIREITO SIMPLES, EM CHAPA DE MADEIRA COMPENSADA RESINADA. 6 UTILIZAÇÕES: AF 09/2020	FUES - FUNDAÇÕES E ESTRUTURAS	m²	2,4200000	56,94	137,79		
Composição Auxiliar	92917	SINAPI	ARMAÇÃO DE ESTRUTURAS DIVERSAS DE CONCRETO ARMADO, EXCETO VIGAS, PILARES, LAJES E FUNDAÇÕES, UTILIZANDO AÇO CA-50 DE 8,0 MM - MONTAGEM. AF 06/2022	FUES - FUNDAÇÕES E ESTRUTURAS	KG	26,3400000	15,27	402,21		
Composição Auxiliar	94963	SINAPI	CONCRETO FCK = 15MPA, TRAÇO 1:3,4:3,5 (EM MASSA SECA DE CIMENTO/ AREIA MÉDIA/ BRITA 1) - PREPARO MECÂNICO COM BETONEIRA 400 L. AF 05/2021	FUES - FUNDAÇÕES E ESTRUTURAS	m³	0,3678400	406,14	149,39		
Composição Auxiliar	87547	SINAPI	MASSA ÚNICA, PARA RECEBIMENTO DE PINTURA, EM ARGAMASSA TRAÇO 1:2:8, PREPARO MECÂNICO COM BETONEIRA 400L, APLICADA MANUALMENTE EM FACES INTERNAS DE PAREDES, ESPESURA DE 10MM, COM EXECUÇÃO DE TALISCAS. AF 06/2014	REVE - REVESTIMENTO E TRATAMENTO DE SUPERFÍCIES	m²	6,9440000	18,72	129,99		
Composição Auxiliar	72131	SINAPI	ALVENARIA EM TIJOLO CERÂMICO MACIÇO 5X10X20CM 1 VEZ. (ESPESURA 20CM), ASSENTADO COM ARGAMASSA TRAÇO 1:2:8 (CIMENTO, CAL E AREIA)	PARE - PAREDES/PAINÉIS	m²	6,9440000	173,46	1.204,50		
Insumo	0000123	SINAPI	ADITIVO IMPERMEABILIZANTE DE PEGA NORMAL PARA ARGAMASSAS E CONCRETOS SEM ARMAÇÃO, LÍQUIDO E ISENTO DE CLORETOS	Material	L	2,9400000	8,30	24,40		
				MO sem LS =>		263,06	LS =>	220,62	MO com LS =>	483,68
				Valor do BDI =>		502,23		Valor com BDI =>		2.550,51

2.8.8	Código	Banco	Descrição	Tipo	Und	Quant.	Valor Unit	Total		
Composição	98062	SINAPI	SUMIDOURO CIRCULAR, EM CONCRETO PRÉ-MOLDADO, DIÂMETRO INTERNO = 1,88 M, ALTURA INTERNA = 2,00 M, ÁREA DE INFILTRAÇÃO: 13,1 M² (PARA 5 CONTRIBUINTES). AF 12/2020	INHI - INSTALAÇÕES HIDROS SANITÁRIAS	UN	1,0000000	3.060,11	3.060,11		
Composição Auxiliar	5678	SINAPI	RETROSCAVADEIRA SOBRE RODAS COM CARREGADEIRA, TRACÇÃO 4X4, POTÊNCIA LÍQ. 88 HP, CAÇAMBA CARREG. CAP. MÍN. 1 M3, CAÇAMBA RETRO CAP. 0,28 M3, PESO OPERACIONAL MÍN. 6.674 KG, PROFUNDIDADE ESCAVACÃO MÁX. 4,37 M - CHP DIURNO. AF 06/2014	CHOR - CUSTOS HORÁRIOS DE MÁQUINAS E EQUIPAMENTOS	CHP	0,4019000	139,50	56,06		
Composição Auxiliar	5679	SINAPI	RETROSCAVADEIRA SOBRE RODAS COM CARREGADEIRA, TRACÇÃO 4X4, POTÊNCIA LÍQ. 88 HP, CAÇAMBA CARREG. CAP. MÍN. 1 M3, CAÇAMBA RETRO CAP. 0,28 M3, PESO OPERACIONAL MÍN. 6.674 KG, PROFUNDIDADE ESCAVACÃO MÁX. 4,37 M - CHI DIURNO. AF 06/2014	CHOR - CUSTOS HORÁRIOS DE MÁQUINAS E EQUIPAMENTOS	CHI	0,8190000	48,06	39,35		
Composição Auxiliar	97740	SINAPI	PEÇA CIRCULAR PRÉ-MOLDADA, VOLUME DE CONCRETO ACIMA DE 100 LITROS, TAXA DE AÇO APROXIMADA DE 30KG/M³. AF 01/2018	FUES - FUNDAÇÕES E ESTRUTURAS	m³	0,2373000	1.960,79	465,29		
Composição Auxiliar	97738	SINAPI	PEÇA CIRCULAR PRÉ-MOLDADA, VOLUME DE CONCRETO DE 10 A 30 LITROS, TAXA DE FIBRA DE POLIPROPILENO APROXIMADA DE 6 KG/M³. AF 01/2018 P	FUES - FUNDAÇÕES E ESTRUTURAS	m³	0,0154000	4.795,94	73,85		
Composição Auxiliar	101624	SINAPI	PREPARO DE FUNDO DE VALA COM LARGURA MAIOR OU IGUAL A 1,5 M E MENOR QUE 2,5 M, COM CAMADA DE BRITA, LANÇAMENTO MECANIZADO. AF 08/2020	MOVT - MOVIMENTO DE TERRA	m³	0,3733000	148,71	55,51		
Composição Auxiliar	100475	SINAPI	ARGAMASSA TRAÇO 1:3 (EM VOLUME DE CIMENTO E AREIA MÉDIA ÚNICA) COM ADIÇÃO DE IMPERMEABILIZANTE, PREPARO MECÂNICO COM BETONEIRA 400 L. AF 08/2019	SEDI - SERVIÇOS DIVERSOS	m³	0,0146000	743,29	10,85		
Composição Auxiliar	88309	SINAPI	PEDREIRO COM ENCARGOS COMPLEMENTARES	SEDI - SERVIÇOS DIVERSOS	H	1,0449000	18,87	19,71		
Composição Auxiliar	88316	SINAPI	SERVEANTE COM ENCARGOS COMPLEMENTARES	SEDI - SERVIÇOS DIVERSOS	H	0,8210000	14,15	11,61		
Insumo	0004346	SINAPI	ANEL EM CONCRETO ARMADO, PERFURADO, PARA FOSAS SEPTICAS E SUMIDOUROS, SEM FUNDO, DIÂMETRO INTERNO DE 2,00 M E ALTURA DE 0,50 M	Material	UN	4,0000000	581,97	2.327,88		
				MO sem LS =>		96,70	LS =>	81,11	MO com LS =>	177,81
				Valor do BDI =>		750,33		Valor com BDI =>		3.810,44

2.9.1	Código	Banco	Descrição	Tipo	Und	Quant.	Valor Unit	Total		
Composição	83387	SINAPI	CAIXA DE PASSAGEM PVC 4X2" - FORNECIMENTO E INSTALACAO	INEL - INSTALAÇÃO	UN	1,0000000	7,19	7,19		
Composição Auxiliar	88264	SINAPI	ELETRICISTA COM ENCARGOS COMPLEMENTARES	SEDI - SERVIÇOS DIVERSOS	H	0,1500000	19,09	2,86		
Composição Auxiliar	88247	SINAPI	AUXILIAR DE ELETRICISTA COM ENCARGOS COMPLEMENTARES	SEDI - SERVIÇOS DIVERSOS	H	0,1500000	15,04	2,25		
Insumo	00001872	SINAPI	CAIXA DE PASSAGEM, EM PVC, DE 4" X 2", PARA ELETRODUTO FLEXIVEL CORRUGADO	Material	UN	1,0000000	2,08	2,08		
				MO sem LS =>		2,25	LS =>	1,88	MO com LS =>	4,13
				Valor do BDI =>		1,76		Valor com BDI =>		8,95

2.9.2	Código	Banco	Descrição	Tipo	Und	Quant.	Valor Unit	Total		
Composição	91936	SINAPI	CAIXA OCTOGONAL 4" X 4", PVC, INSTALADA EM LAJE - FORNECIMENTO E INSTALAÇÃO. AF 12/2015	INEL - INSTALAÇÃO ELÉTRICA/ELETRIFICAÇÃO E	UN	1,0000000	10,25	10,25		
Composição Auxiliar	88264	SINAPI	ELETRICISTA COM ENCARGOS COMPLEMENTARES	SEDI - SERVIÇOS DIVERSOS	H	0,1430000	19,09	2,72		
Composição Auxiliar	88247	SINAPI	AUXILIAR DE ELETRICISTA COM ENCARGOS COMPLEMENTARES	SEDI - SERVIÇOS DIVERSOS	H	0,1430000	15,04	2,15		
Insumo	00012001	SINAPI	CAIXA OCTOGONAL DE FUNDO MOVEL, EM PVC, DE 4" X 4", PARA ELETRODUTO FLEXIVEL CORRUGADO	Material	UN	1,0000000	5,38	5,38		
				MO sem LS =>		2,14	LS =>	1,80	MO com LS =>	3,94
				Valor do BDI =>		2,51		Valor com BDI =>		12,76

2.9.3	Código	Banco	Descrição	Tipo	Und	Quant.	Valor Unit	Total		
Composição	89593	SINAPI	LUVA COM ROSCA, PVC, SOLDÁVEL, DN 50MM X 1 1/2", INSTALADO EM PRUMADA DE ÁGUA - FORNECIMENTO E INSTALAÇÃO. AF 06/2022	INHI - INSTALAÇÕES HIDROS SANITÁRIAS	UN	1,0000000	37,08	37,08		
Composição Auxiliar	88267	SINAPI	ENCANADOR OU BOMBEIRO HIDRÁULICO COM ENCARGOS COMPLEMENTARES	SEDI - SERVIÇOS DIVERSOS	H	0,0735000	18,26	1,34		
Composição Auxiliar	88248	SINAPI	AUXILIAR DE ENCANADOR OU BOMBEIRO HIDRÁULICO COM ENCARGOS COMPLEMENTARES	SEDI - SERVIÇOS DIVERSOS	H	0,0735000	14,27	1,04		
Insumo	00000122	SINAPI	ADESIVO PLÁSTICO PARA PVC, FRASCO COM 850" GR	Material	UN	0,0129000	56,78	0,73		
Insumo	00038383	SINAPI	LIXA D'ÁGUA EM FOLHA, GRAO 100	Material	UN	0,0161000	1,86	0,02		
Insumo	00003871	SINAPI	LUVA SOLDÁVEL COM ROSCA, PVC, 50 MM X 1 1/2", PARA ÁGUA FRIA PREDIAL	Material	UN	1,0000000	32,89	32,89		
Insumo	00020083	SINAPI	SOLUÇÃO PREPARADORA / LIMPADORA PARA PVC, FRASCO COM 1000 CM3	Material	UN	0,0165000	64,33	1,06		
				MO sem LS =>		1,08	LS =>	0,91	MO com LS =>	1,99
				Valor do BDI =>		9,09		Valor com BDI =>		46,17

COMPOSIÇÃO UNITÁRIA DE PREÇOS



I. Informações Gerais

Obra/Projeto: CONSTRUÇÃO DE CAMPO DE FUTEBOL NO POVOADO BOA SORTE, ZONA RURAL DO MUNICÍPIO DE BARRA DO CORDA - MA

Local / Implantação: POVOADO BOA SORTE, MUNICÍPIO DE BARRA DO CORDA - MA

Proponente: BARRA DO CORDA - MA

BDI: 24,52%

Data ref: SINAPI 06/2022 // SEINFRA - 027 // ORSE 06/2022 // SBC - 06/2022 - Maranhão

Encargos Sociais: 83,87%(HORA) / 47,51%(MÉS)

2.9.4	Código	Banco	Descrição	Tipo	Und	Quant.	Valor Unit	Total	
Composição	91924	SINAPI	CABO DE COBRE FLEXÍVEL ISOLADO, 1,5 MM², ANTI-CHAMA 450/750 V, PARA CIRCUITOS TERMINAIS - FORNECIMENTO E INSTALAÇÃO. AF_12/2015	INEL - INSTALAÇÃO ELÉTRICA/VELETRIFICAÇÃO E ILUMINAÇÃO EXTERNA	M	1,0000000	2,58	2,58	
Composição Auxiliar	88264	SINAPI	ELETRICISTA COM ENCARGOS COMPLEMENTARES	SEDI - SERVIÇOS DIVERSOS	H	0,0240000	19,09	0,46	
Composição Auxiliar	88247	SINAPI	AUXILIAR DE ELETRICISTA COM ENCARGOS COMPLEMENTARES	SEDI - SERVIÇOS DIVERSOS	H	0,0240000	15,04	0,36	
Insumo	00001013	SINAPI	CABO DE COBRE, FLEXIVEL, CLASSE 4 OU 5, ISOLACAO EM PVC/A, ANTI-CHAMA BWF-B, 1 CONDUTOR, 450/750 V, SECAO NOMINAL 1,5 MM2	Material	M	1,1900000	1,46	1,73	
Insumo	00021127	SINAPI	FITA ISOLANTE ADESIVA ANTI-CHAMA, USO ATE 750 V, EM ROLO DE 19 MM X 5 M	Material	UN	0,0090000	5,52	0,04	
				MO sem LS =>	0,36	LS =>	0,30	MO com LS =>	0,66
				Valor do BDI =>	0,63			Valor com BDI =>	3,21

2.9.5	Código	Banco	Descrição	Tipo	Und	Quant.	Valor Unit	Total	
Composição	91926	SINAPI	CABO DE COBRE FLEXÍVEL ISOLADO, 2,5 MM², ANTI-CHAMA 450/750 V, PARA CIRCUITOS TERMINAIS - FORNECIMENTO E INSTALAÇÃO. AF_12/2015	INEL - INSTALAÇÃO ELÉTRICA/VELETRIFICAÇÃO E ILUMINAÇÃO EXTERNA	M	1,0000000	3,83	3,83	
Composição Auxiliar	88264	SINAPI	ELETRICISTA COM ENCARGOS COMPLEMENTARES	SEDI - SERVIÇOS DIVERSOS	H	0,0300000	19,09	0,57	
Composição Auxiliar	88247	SINAPI	AUXILIAR DE ELETRICISTA COM ENCARGOS COMPLEMENTARES	SEDI - SERVIÇOS DIVERSOS	H	0,0300000	15,04	0,45	
Insumo	00001014	SINAPI	CABO DE COBRE, FLEXIVEL, CLASSE 4 OU 5, ISOLACAO EM PVC/A, ANTI-CHAMA BWF-B, 1 CONDUTOR, 450/750 V, SECAO NOMINAL 2,5 MM2	Material	M	1,1900000	2,33	2,77	
Insumo	00021127	SINAPI	FITA ISOLANTE ADESIVA ANTI-CHAMA, USO ATE 750 V, EM ROLO DE 19 MM X 5 M	Material	UN	0,0090000	5,52	0,04	
				MO sem LS =>	0,45	LS =>	0,37	MO com LS =>	0,82
				Valor do BDI =>	0,93			Valor com BDI =>	4,76

2.9.6	Código	Banco	Descrição	Tipo	Und	Quant.	Valor Unit	Total	
Composição	91928	SINAPI	CABO DE COBRE FLEXÍVEL ISOLADO, 4 MM², ANTI-CHAMA 450/750 V, PARA CIRCUITOS TERMINAIS - FORNECIMENTO E INSTALAÇÃO. AF_12/2015	INEL - INSTALAÇÃO ELÉTRICA/VELETRIFICAÇÃO E ILUMINAÇÃO EXTERNA	M	1,0000000	6,36	6,36	
Composição Auxiliar	88264	SINAPI	ELETRICISTA COM ENCARGOS COMPLEMENTARES	SEDI - SERVIÇOS DIVERSOS	H	0,0400000	19,09	0,76	
Composição Auxiliar	88247	SINAPI	AUXILIAR DE ELETRICISTA COM ENCARGOS COMPLEMENTARES	SEDI - SERVIÇOS DIVERSOS	H	0,0400000	15,04	0,60	
Insumo	00000981	SINAPI	CABO DE COBRE, FLEXIVEL, CLASSE 4 OU 5, ISOLACAO EM PVC/A, ANTI-CHAMA BWF-B, 1 CONDUTOR, 450/750 V, SECAO NOMINAL 4 MM2	Material	M	1,1900000	4,17	4,96	
Insumo	00021127	SINAPI	FITA ISOLANTE ADESIVA ANTI-CHAMA, USO ATE 750 V, EM ROLO DE 19 MM X 5 M	Material	UN	0,0090000	5,52	0,04	
				MO sem LS =>	0,60	LS =>	0,50	MO com LS =>	1,10
				Valor do BDI =>	1,55			Valor com BDI =>	7,91

2.9.7	Código	Banco	Descrição	Tipo	Und	Quant.	Valor Unit	Total	
Composição	91953	SINAPI	INTERRUPTOR SIMPLES (1 MÓDULO), 10A/250V, INCLUINDO SUPORTE E PLACA - FORNECIMENTO E INSTALAÇÃO. AF_12/2015	INEL - INSTALAÇÃO ELÉTRICA/VELETRIFICAÇÃO E ILUMINAÇÃO EXTERNA	UN	1,0000000	21,70	21,70	
Composição Auxiliar	91946	SINAPI	SUPORTE PARAFUSADO COM PLACA DE ENCAIXE 4" X 2" MÉDIO (1,30 M DO PISO) PARA PONTO ELÉTRICO - FORNECIMENTO E INSTALAÇÃO. AF_12/2015	INEL - INSTALAÇÃO ELÉTRICA/VELETRIFICAÇÃO E ILUMINAÇÃO EXTERNA	UN	1,0000000	6,93	6,93	
Composição Auxiliar	91952	SINAPI	INTERRUPTOR SIMPLES (1 MÓDULO), 10A/250V, SEM SUPORTE E SEM PLACA - FORNECIMENTO E INSTALAÇÃO. AF_12/2015	INEL - INSTALAÇÃO ELÉTRICA/VELETRIFICAÇÃO E ILUMINAÇÃO EXTERNA	UN	1,0000000	14,77	14,77	
				MO sem LS =>	4,44	LS =>	3,73	MO com LS =>	8,17
				Valor do BDI =>	5,32			Valor com BDI =>	27,02

2.9.8	Código	Banco	Descrição	Tipo	Und	Quant.	Valor Unit	Total	
Composição	91959	SINAPI	INTERRUPTOR SIMPLES (2 MÓDULOS), 10A/250V, INCLUINDO SUPORTE E PLACA - FORNECIMENTO E INSTALAÇÃO. AF_12/2015	INEL - INSTALAÇÃO ELÉTRICA/VELETRIFICAÇÃO E ILUMINAÇÃO EXTERNA	UN	1,0000000	34,43	34,43	
Composição Auxiliar	91958	SINAPI	INTERRUPTOR SIMPLES (2 MÓDULOS), 10A/250V, SEM SUPORTE E SEM PLACA - FORNECIMENTO E INSTALAÇÃO. AF_12/2015	INEL - INSTALAÇÃO ELÉTRICA/VELETRIFICAÇÃO E ILUMINAÇÃO EXTERNA	UN	1,0000000	27,50	27,50	
Composição Auxiliar	91946	SINAPI	SUPORTE PARAFUSADO COM PLACA DE ENCAIXE 4" X 2" MÉDIO (1,30 M DO PISO) PARA PONTO ELÉTRICO - FORNECIMENTO E INSTALAÇÃO. AF_12/2015	INEL - INSTALAÇÃO ELÉTRICA/VELETRIFICAÇÃO E ILUMINAÇÃO EXTERNA	UN	1,0000000	6,93	6,93	
				MO sem LS =>	6,92	LS =>	5,80	MO com LS =>	12,72
				Valor do BDI =>	8,44			Valor com BDI =>	42,87

2.9.9	Código	Banco	Descrição	Tipo	Und	Quant.	Valor Unit	Total	
Composição	91967	SINAPI	INTERRUPTOR SIMPLES (3 MÓDULOS), 10A/250V, INCLUINDO SUPORTE E PLACA - FORNECIMENTO E INSTALAÇÃO. AF_12/2015	INEL - INSTALAÇÃO ELÉTRICA/VELETRIFICAÇÃO E ILUMINAÇÃO EXTERNA	UN	1,0000000	47,16	47,16	
Composição Auxiliar	91946	SINAPI	SUPORTE PARAFUSADO COM PLACA DE ENCAIXE 4" X 2" MÉDIO (1,30 M DO PISO) PARA PONTO ELÉTRICO - FORNECIMENTO E INSTALAÇÃO. AF_12/2015	INEL - INSTALAÇÃO ELÉTRICA/VELETRIFICAÇÃO E ILUMINAÇÃO EXTERNA	UN	1,0000000	6,93	6,93	
Composição Auxiliar	91966	SINAPI	INTERRUPTOR SIMPLES (3 MÓDULOS), 10A/250V, SEM SUPORTE E SEM PLACA - FORNECIMENTO E INSTALAÇÃO. AF_12/2015	INEL - INSTALAÇÃO ELÉTRICA/VELETRIFICAÇÃO E ILUMINAÇÃO EXTERNA	UN	1,0000000	40,23	40,23	
				MO sem LS =>	9,40	LS =>	7,89	MO com LS =>	17,29
				Valor do BDI =>	11,56			Valor com BDI =>	58,72

2.9.10	Código	Banco	Descrição	Tipo	Und	Quant.	Valor Unit	Total	
Composição	92023	SINAPI	INTERRUPTOR SIMPLES (1 MÓDULO) COM 1 TOMADA DE EMBUTIR 2P+T 10 A, INCLUINDO SUPORTE E PLACA - FORNECIMENTO E INSTALAÇÃO. AF_12/2015	INEL - INSTALAÇÃO ELÉTRICA/VELETRIFICAÇÃO E ILUMINAÇÃO EXTERNA	UN	1,0000000	38,21	38,21	
Composição Auxiliar	91946	SINAPI	SUPORTE PARAFUSADO COM PLACA DE ENCAIXE 4" X 2" MÉDIO (1,30 M DO PISO) PARA PONTO ELÉTRICO - FORNECIMENTO E INSTALAÇÃO. AF_12/2015	INEL - INSTALAÇÃO ELÉTRICA/VELETRIFICAÇÃO E ILUMINAÇÃO EXTERNA	UN	1,0000000	6,93	6,93	
Composição Auxiliar	92022	SINAPI	INTERRUPTOR SIMPLES (1 MÓDULO) COM 1 TOMADA DE EMBUTIR 2P+T 10 A, SEM SUPORTE E SEM PLACA - FORNECIMENTO E INSTALAÇÃO. AF_12/2015	INEL - INSTALAÇÃO ELÉTRICA/VELETRIFICAÇÃO E ILUMINAÇÃO EXTERNA	UN	1,0000000	31,28	31,28	
				MO sem LS =>	8,15	LS =>	6,84	MO com LS =>	14,99
				Valor do BDI =>	9,36			Valor com BDI =>	47,57

2.9.11	Código	Banco	Descrição	Tipo	Und	Quant.	Valor Unit	Total
Composição	93665	SINAPI	DISJUNTOR BIPOLAR TIPO DIN, CORRENTE NOMINAL DE 40A - FORNECIMENTO E INSTALAÇÃO. AF_10/2020	INEL - INSTALAÇÃO ELÉTRICA/VELETRIFICAÇÃO E ILUMINAÇÃO EXTERNA	UN	1,0000000	56,33	56,33

COMPOSIÇÃO UNITÁRIA DE PREÇOS



I. Informações Gerais

Obra/Projeto: CONSTRUÇÃO DE CAMPO DE FUTEBOL NO POVOADO BOA SORTE, ZONA RURAL DO MUNICÍPIO DE BARRA DO CORDA-MA

Local / Implantação: POVOADO BOA SORTE, MUNICÍPIO DE BARRA DO CORDA - MA

Proponente: BARRA DO CORDA - MA

BDI: 24,52%

Data ref: SINAPI 06/2022 // SEINFRA - 027 // ORSE 06/2022 // SBC - 06/2022 - Maranhão

Encargos Sociais: 83,87%(HORA) / 47,51%(MÊS)

Composição	Código	Banco	Descrição	Tipo	Und	Quant.	Valor Unit	Total	
Auxiliar	88264	SINAPI	ELETRICISTA COM ENCARGOS COMPLEMENTARES	SEDI - SERVIÇOS DIVERSOS	H	0,2705000	19,09	5,16	
Composição	88247	SINAPI	AUXILIAR DE ELETRICISTA COM ENCARGOS COMPLEMENTARES	SEDI - SERVIÇOS DIVERSOS	H	0,2705000	15,04	4,06	
Auxiliar	00034623	SINAPI	DISJUNTOR TIPO DIN/IEC, BIPOLAR 40 ATE 50A	Material	UN	1,0000000	43,79	43,79	
Insumo	00001574	SINAPI	TERMINAL A COMPRESSAO EM COBRE ESTANHADO PARA CABO 10 MM2, 1 FURO E 1 COMPRESSAO, PARA PARAFUSO DE FIXACAO M6	Material	UN	2,0000000	1,66	3,32	
			MO sem LS =>		4,06	LS =>	3,40	MO com LS =>	7,46
			Valor do BDI =>		13,81			Valor com BDI =>	70,14

2.9.12	Código	Banco	Descrição	Tipo	Und	Quant.	Valor Unit	Total	
Composição	93653	SINAPI	DISJUNTOR MONOPOLAR TIPO DIN, CORRENTE NOMINAL DE 10A - FORNECIMENTO E INSTALAÇÃO. AF_10/2020	INEL - INSTALAÇÃO ELÉTRICA/ELETRIFICAÇÃO E	UN	1,0000000	9,94	9,94	
Auxiliar	88264	SINAPI	ELETRICISTA COM ENCARGOS COMPLEMENTARES	SEDI - SERVIÇOS DIVERSOS	H	0,0352000	19,09	0,67	
Composição	88247	SINAPI	AUXILIAR DE ELETRICISTA COM ENCARGOS COMPLEMENTARES	SEDI - SERVIÇOS DIVERSOS	H	0,0352000	15,04	0,52	
Auxiliar	00034653	SINAPI	DISJUNTOR TIPO DIN/IEC, MONOPOLAR DE 6 ATE 32A	Material	UN	1,0000000	7,76	7,76	
Insumo	00001570	SINAPI	TERMINAL A COMPRESSAO EM COBRE ESTANHADO PARA CABO 2,5 MM2, 1 FURO E 1 COMPRESSAO, PARA PARAFUSO DE FIXACAO M5	Material	UN	1,0000000	0,99	0,99	
			MO sem LS =>		0,52	LS =>	0,44	MO com LS =>	0,96
			Valor do BDI =>		2,43			Valor com BDI =>	12,37

2.9.13	Código	Banco	Descrição	Tipo	Und	Quant.	Valor Unit	Total	
Composição	93654	SINAPI	DISJUNTOR MONOPOLAR TIPO DIN, CORRENTE NOMINAL DE 16A - FORNECIMENTO E INSTALAÇÃO. AF_10/2020	INEL - INSTALAÇÃO ELÉTRICA/ELETRIFICAÇÃO E	UN	1,0000000	10,36	10,36	
Auxiliar	88264	SINAPI	ELETRICISTA COM ENCARGOS COMPLEMENTARES	SEDI - SERVIÇOS DIVERSOS	H	0,0476000	19,09	0,90	
Composição	88247	SINAPI	AUXILIAR DE ELETRICISTA COM ENCARGOS COMPLEMENTARES	SEDI - SERVIÇOS DIVERSOS	H	0,0476000	15,04	0,71	
Auxiliar	00034653	SINAPI	DISJUNTOR TIPO DIN/IEC, MONOPOLAR DE 6 ATE 32A	Material	UN	1,0000000	7,76	7,76	
Insumo	00001570	SINAPI	TERMINAL A COMPRESSAO EM COBRE ESTANHADO PARA CABO 2,5 MM2, 1 FURO E 1 COMPRESSAO, PARA PARAFUSO DE FIXACAO M5	Material	UN	1,0000000	0,99	0,99	
			MO sem LS =>		0,71	LS =>	0,60	MO com LS =>	1,31
			Valor do BDI =>		2,54			Valor com BDI =>	12,90

2.9.14	Código	Banco	Descrição	Tipo	Und	Quant.	Valor Unit	Total	
Composição	91857	SINAPI	ELETRODUTO FLEXÍVEL CORRUGADO REFORÇADO, PVC, DN 32 MM (1"), PARA CIRCUITOS TERMINAIS, INSTALADO EM PAREDE - FORNECIMENTO E INSTALAÇÃO. AF_12/2015	INEL - INSTALAÇÃO ELÉTRICA/ELETRIFICAÇÃO E ILUMINAÇÃO EXTERNA	M	1,0000000	12,42	12,42	
Auxiliar	88264	SINAPI	ELETRICISTA COM ENCARGOS COMPLEMENTARES	SEDI - SERVIÇOS DIVERSOS	H	0,1640000	19,09	3,13	
Composição	88247	SINAPI	AUXILIAR DE ELETRICISTA COM ENCARGOS COMPLEMENTARES	SEDI - SERVIÇOS DIVERSOS	H	0,1640000	15,04	2,46	
Auxiliar	00039245	SINAPI	ELETRODUTO PVC FLEXÍVEL CORRUGADO, REFORÇADO, COR LARANJA, DE 32 MM, PARA LAJES E PISOS	Material	M	1,0170000	6,72	6,83	
			MO sem LS =>		2,46	LS =>	2,06	MO com LS =>	4,52
			Valor do BDI =>		3,04			Valor com BDI =>	15,46

2.9.15	Código	Banco	Descrição	Tipo	Und	Quant.	Valor Unit	Total	
Composição	91855	SINAPI	ELETRODUTO FLEXÍVEL CORRUGADO REFORÇADO, PVC, DN 25 MM (3/4"), PARA CIRCUITOS TERMINAIS, INSTALADO EM PAREDE - FORNECIMENTO E INSTALAÇÃO. AF_12/2015	INEL - INSTALAÇÃO ELÉTRICA/ELETRIFICAÇÃO E ILUMINAÇÃO EXTERNA	M	1,0000000	8,44	8,44	
Auxiliar	88264	SINAPI	ELETRICISTA COM ENCARGOS COMPLEMENTARES	SEDI - SERVIÇOS DIVERSOS	H	0,1440000	19,09	2,74	
Composição	88247	SINAPI	AUXILIAR DE ELETRICISTA COM ENCARGOS COMPLEMENTARES	SEDI - SERVIÇOS DIVERSOS	H	0,1440000	15,04	2,16	
Auxiliar	00039244	SINAPI	ELETRODUTO PVC FLEXÍVEL CORRUGADO, REFORÇADO, COR LARANJA, DE 25 MM, PARA LAJES E PISOS	Material	M	1,0170000	3,49	3,54	
			MO sem LS =>		2,16	LS =>	1,81	MO com LS =>	3,97
			Valor do BDI =>		2,06			Valor com BDI =>	10,50

2.9.16	Código	Banco	Descrição	Tipo	Und	Quant.	Valor Unit	Total	
Composição	97668	SINAPI	ELETRODUTO FLEXÍVEL CORRUGADO, PEAD, DN 63 (2"), PARA REDE ENTERRADA DE DISTRIBUIÇÃO DE ENERGIA ELÉTRICA - FORNECIMENTO E INSTALAÇÃO. AF_12/2021	INEL - INSTALAÇÃO ELÉTRICA/ELETRIFICAÇÃO E ILUMINAÇÃO EXTERNA	M	1,0000000	12,24	12,24	
Auxiliar	88264	SINAPI	ELETRICISTA COM ENCARGOS COMPLEMENTARES	SEDI - SERVIÇOS DIVERSOS	H	0,0945000	19,09	1,80	
Composição	88247	SINAPI	AUXILIAR DE ELETRICISTA COM ENCARGOS COMPLEMENTARES	SEDI - SERVIÇOS DIVERSOS	H	0,0945000	15,04	1,42	
Auxiliar	00002446	SINAPI	ELETRODUTO/DUTO PEAD FLEXÍVEL PAREDE SIMPLES, CORRUGACAO HELICOIDAL, COR PRETA, SEM ROSCA, DE 2", PARA CABEAMENTO SUBTERRANEO (NBR 15715)	Material	M	1,1000000	8,20	9,02	
			MO sem LS =>		1,41	LS =>	1,19	MO com LS =>	2,60
			Valor do BDI =>		3,00			Valor com BDI =>	15,24

2.9.17	Código	Banco	Descrição	Tipo	Und	Quant.	Valor Unit	Total	
Composição	72250	SINAPI	CABO DE COBRE NU 10MM2 - FORNECIMENTO E INSTALACAO	INEL - INSTALAÇÃO	M	1,0000000	13,78	13,78	
Auxiliar	88264	SINAPI	ELETRICISTA COM ENCARGOS COMPLEMENTARES	SEDI - SERVIÇOS DIVERSOS	H	0,1000000	19,09	1,90	
Composição	88247	SINAPI	AUXILIAR DE ELETRICISTA COM ENCARGOS COMPLEMENTARES	SEDI - SERVIÇOS DIVERSOS	H	0,1000000	15,04	1,50	
Auxiliar	00000862	SINAPI	CABO DE COBRE NU 10 MM2 MEIO-DURO	Material	M	1,0200000	10,18	10,38	
			MO sem LS =>		1,50	LS =>	1,25	MO com LS =>	2,75
			Valor do BDI =>		3,37			Valor com BDI =>	17,15

2.9.18	Código	Banco	Descrição	Tipo	Und	Quant.	Valor Unit	Total
Composição	98111	SINAPI	CAIXA DE INSPEÇÃO PARA ATERRAMENTO, CIRCULAR, EM POLIETILENO, DIÂMETRO INTERNO = 0,3 M. AF_12/2020	INHI - INSTALAÇÕES HIDROS SANITÁRIAS	UN	1,0000000	56,04	56,04
Auxiliar	101618	SINAPI	PREPARO DE FUNDO DE VALA COM LARGURA MENOR QUE 1,5 M, COM CAMADA DE AREIA. LANÇAMENTO MANUAL. AF_08/2020	MOV - MOVIMENTO DE TERRA	m³	0,0141000	155,43	2,19
Composição	88309	SINAPI	PEDREIRO COM ENCARGOS COMPLEMENTARES	SEDI - SERVIÇOS DIVERSOS	H	0,1354000	18,87	2,61
Auxiliar	88316	SINAPI	SERVENTE COM ENCARGOS COMPLEMENTARES	SEDI - SERVIÇOS DIVERSOS	H	0,1088000	14,15	1,53



COMPOSIÇÃO UNITÁRIA DE PREÇOS

I. Informações Gerais

Obra/Projeto: CONSTRUÇÃO DE CAMPO DE FUTEBOL NO POVOADO BOA SORTE, ZONA RURAL DO MUNICÍPIO DE BARRA DO CORDA-MA

Local / Implantação: POVOADO BOA SORTE, MUNICÍPIO DE BARRA DO CORDA - MA

Proponente: BARRA DO CORDA - MA

BDI: 24,52%

Data ref: SINAPI 06/2022 // SEINFRA - 027 // ORSE 06/2022 // SBC - 06/2022 - Maranhão

Encargos Sociais: 83,87%(HORA) / 47,51%(MfS)

Insumo	00034643	SINAPI	CAIXA DE INSPECAO PARA ATERRAMENTO E PARA RAIOS, EM POLIPROPILENO. DIAMETRO = 300 MM X ALTURA = 400 MM	Material	UN	1,0000000	49,71	49,71	
				MO sem LS =>	2,34	LS =>	1,96	MO com LS =>	4,30
				Valor do BDI =>	13,74			Valor com BDI =>	69,78

2.9.19	Código	Banco	Descrição	Tipo	Und	Quant.	Valor Unit	Total	
Composição	101881	SINAPI	QUADRO DE DISTRIBUIÇÃO DE ENERGIA EM CHAPA DE AÇO GALVANIZADO, DE EMBUTIR, COM BARRAMENTO TRIFÁSICO, PARA 40 DISJUNTORES DIN 100A - FORNECIMENTO E INSTALAÇÃO AF_10/2020	INEL - INSTALAÇÃO ELÉTRICA/ELETRIFICAÇÃO E ILUMINAÇÃO EXTERNA	UN	1,0000000	1 073,14	1 073,14	
Composição Auxiliar	87367	SINAPI	ARGAMASSA TRAÇO 1:1:6 (EM VOLUME DE CIMENTO, CAL E AREIA MÉDIA ÚMIDA) PARA EMBOÇO/MASSA ÚNICA/ASSENTAMENTO DE ALVENARIA DE VEDACÃO, PREPARO MANUAL AF_08/2019	SEDI - SERVIÇOS DIVERSOS	m³	0,0189000	581,44	10,98	
Composição Auxiliar	88264	SINAPI	ELETRICISTA COM ENCARGOS COMPLEMENTARES	SEDI - SERVIÇOS DIVERSOS	H	0,6384000	19,09	12,18	
Composição Auxiliar	88247	SINAPI	AUXILIAR DE ELETRICISTA COM ENCARGOS COMPLEMENTARES	SEDI - SERVIÇOS DIVERSOS	H	0,6384000	15,04	9,60	
Insumo	00012042	SINAPI	QUADRO DE DISTRIBUIÇÃO COM BARRAMENTO TRIFÁSICO, DE EMBUTIR, EM CHAPA DE AÇO GALVANIZADO, PARA 40 DISJUNTORES DIN. 100 A	Material	UN	1,0000000	1 040,38	1 040,38	
				MO sem LS =>	10,86	LS =>	9,11	MO com LS =>	19,97
				Valor do BDI =>	263,13			Valor com BDI =>	1 336,27

2.9.20	Código	Banco	Descrição	Tipo	Und	Quant.	Valor Unit	Total	
Composição	101946	SINAPI	QUADRO DE MEDIÇÃO GERAL DE ENERGIA PARA 1 MEDIDOR DE SOBREPOR - FORNECIMENTO E INSTALAÇÃO AF_10/2020	INEL - INSTALAÇÃO ELÉTRICA/ELETRIFICAÇÃO E	UN	1,0000000	157,86	157,86	
Composição Auxiliar	88264	SINAPI	ELETRICISTA COM ENCARGOS COMPLEMENTARES	SEDI - SERVIÇOS DIVERSOS	H	1,5233000	19,09	29,07	
Composição Auxiliar	88247	SINAPI	AUXILIAR DE ELETRICISTA COM ENCARGOS COMPLEMENTARES	SEDI - SERVIÇOS DIVERSOS	H	1,5233000	15,04	22,91	
Insumo	00011950	SINAPI	BUCHA DE NYLON SEM ABA S6, COM PARAFUSO DE 4,20 X 40 MM EM AÇO ZINCADO COM ROSCA SOBERBA, CABECA CHATA E FENDA PHILLIPS	Material	UN	4,0000000	0,20	0,80	
Insumo	00039808	SINAPI	CAIXA PARA MEDIDOR MONOFÁSICO, EM POLICARBONATO / TERMOPLÁSTICO, PARA ALOJAR 1 DISJUNTOR (PADRÃO DA CONCESSIONÁRIA LOCAL)	Material	UN	1,0000000	105,08	105,08	
				MO sem LS =>	22,88	LS =>	19,19	MO com LS =>	42,07
				Valor do BDI =>	38,70			Valor com BDI =>	196,56

2.10.1	Código	Banco	Descrição	Tipo	Und	Quant.	Valor Unit	Total	
Composição	86904	SINAPI	LAVATÓRIO LOUCA BRANCA SUSPENSO, 29,5 X 39CM OU EQUIVALENTE, PADRÃO POPULAR - FORNECIMENTO E INSTALAÇÃO.	INHI - INSTALAÇÕES HIDROS SANITÁRIAS	UN	1,0000000	138,62	138,62	
Composição Auxiliar	88267	SINAPI	ENCANADOR OU BOMBEIRO HIDRÁULICO COM ENCARGOS COMPLEMENTARES	SEDI - SERVIÇOS DIVERSOS	H	0,3870000	18,26	7,06	
Composição Auxiliar	88316	SINAPI	SERVENTE COM ENCARGOS COMPLEMENTARES	SEDI - SERVIÇOS DIVERSOS	H	0,1886000	14,15	2,66	
Insumo	00010425	SINAPI	LAVATÓRIO DE LOUCA BRANCA, SUSPENSO (SEM COLUNA), DIMENSOES 40 X 30 CM	Material	UN	1,0000000	92,65	92,65	
Insumo	00004351	SINAPI	PARAFUSO NIQUELADO 3 1/2" COM ACABAMENTO CROMADO PARA FIXAR PEÇA SANITÁRIA, INCLUI PORCA CEGA, ARRUELA E BUCHA DE NYLON TAMANHO S-8	Material	UN	2,0000000	16,17	32,34	
Insumo	00037329	SINAPI	REJUNTE EPOXI, QUALQUER COR	Material	KG	0,0304000	128,62	3,91	
				MO sem LS =>	4,41	LS =>	3,70	MO com LS =>	8,11
				Valor do BDI =>	33,98			Valor com BDI =>	172,80

2.10.2	Código	Banco	Descrição	Tipo	Und	Quant.	Valor Unit	Total	
Composição	95469	SINAPI	VASO SANITARIO SIFONADO CONVENCIONAL COM LOUCA BRANCA - FORNECIMENTO E INSTALAÇÃO AF_01/2020	INHI - INSTALAÇÕES HIDROS SANITÁRIAS	UN	1,0000000	286,77	286,77	
Composição Auxiliar	88267	SINAPI	ENCANADOR OU BOMBEIRO HIDRÁULICO COM ENCARGOS COMPLEMENTARES	SEDI - SERVIÇOS DIVERSOS	H	0,4968000	18,26	9,07	
Composição Auxiliar	88316	SINAPI	SERVENTE COM ENCARGOS COMPLEMENTARES	SEDI - SERVIÇOS DIVERSOS	H	0,3485000	14,15	4,94	
Insumo	00006138	SINAPI	ANEL DE VEDACAO, PVC FLEXIVEL, 100 MM, PARA SAIDA DE BACIA / VASO SANITARIO	Material	UN	1,0000000	13,15	13,15	
Insumo	00010420	SINAPI	BACIA SANITARIA (VASO) CONVENCIONAL, DE LOUCA BRANCA, SIFAO APARENTE, SAIDA VERTICAL (SEM ASSENTO)	Material	UN	1,0000000	204,64	204,64	
Insumo	00004384	SINAPI	PARAFUSO NIQUELADO COM ACABAMENTO CROMADO PARA FIXAR PEÇA SANITARIA, INCLUI PORCA CEGA, ARRUELA E BUCHA DE NYLON TAMANHO S-10	Material	UN	2,0000000	21,82	43,64	
Insumo	00037329	SINAPI	REJUNTE EPOXI, QUALQUER COR	Material	KG	0,0881000	128,62	11,33	
				MO sem LS =>	6,31	LS =>	5,29	MO com LS =>	11,60
				Valor do BDI =>	70,31			Valor com BDI =>	357,08

2.10.3	Código	Banco	Descrição	Tipo	Und	Quant.	Valor Unit	Total	
Composição	8365	ORSE	Bancada em aço inox - 304, L=80cm, para cubas simples, concretada, acabamento liso e polido, assentada com argamassa traço T-1(1:3), exclusi	Louças e Metais Sanitários	m	1,0000000	1.134,78	1.134,78	
Composição Auxiliar	126	ORSE	Concreto simples fabricado na obra, fck=15 mpa, lançado e adensado	Concreto Simples	m³	0,0180000	522,91	9,41	
Composição Auxiliar	141	ORSE	Aço CA - 60 Ø 4,2 a 9,5mm, inclusive corte, dobragem, montagem e colocação de ferragens nas formas, para superestruturas e fundações - R1	Armaduras Convencionais	kg	1,2600000	13,59	17,12	
Composição Auxiliar	1903	ORSE	Argamassa cimento e areia traço t-1 (1:3) - 1 saco cimento 50kg / 3 padiolas areia dim. 0.35 x 0.45 x 0.23 m - Confecção mecânica e transporte	Argamassas	m³	0,0045000	548,98	2,47	
Composição Auxiliar	10549	ORSE	Encargos Complementares - Servente	Provisórios	h	2,0000000	3,70	7,40	
Composição Auxiliar	10550	ORSE	Encargos Complementares - Pedreiro	Provisórios	h	2,0000000	3,56	7,12	
Insumo	00004750	SINAPI	PEDREIRO (HORISTA)	Mão de Obra	H	2,0000000	15,38	30,76	
Insumo	00006111	SINAPI	SERVENTE DE OBRAS	Mão de Obra	H	2,0000000	10,86	21,72	
Insumo	00011687	SINAPI	BANCADA/TAMPO AÇO INOX (AISI 304), LARGURA 80 CM, CDM RODABANCA (NAO INCLUI PES DE APOIO)	Material	M	1,0000000	1.038,78	1.038,78	
				MO sem LS =>	30,84	LS =>	25,86	MO com LS =>	56,70
				Valor do BDI =>	278,24			Valor com BDI =>	1 413,02

2.10.4	Código	Banco	Descrição	Tipo	Und	Quant.	Valor Unit	Total
Composição	11150	ORSE	Bancada em granito verde ubatuba, e = 2cm	Conversão InfoWorca	m²	1,0000000	605,58	605,58
Composição Auxiliar	10549	ORSE	Encargos Complementares - Servente	Provisórios	h	1,0000000	3,70	3,70

COMPOSIÇÃO UNITÁRIA DE PREÇOS



I. Informações Gerais

Obra/Projeto: CONSTRUÇÃO DE CAMPO DE FUTEBOL NO POVOADO BOA SORTE, ZONA RURAL DO MUNICÍPIO DE BARRA DO CORDA - MA

Local / Implantação: POVOADO BOA SORTE, MUNICÍPIO DE BARRA DO CORDA - MA

Proponente: BARRA DO CORDA - MA

BDI: 24,52%

Data ref: SINAPI 06/2022 // SEINFRA - 027 // ORSE 06/2022 // SBC - 06/2022 - Maranhão

Encargos Sociais: 83,87%(HORA) / 47,51%(MÊS)

Composição	Código	Banco	Descrição	Tipo	Und	Quant.	Valor Unit	Total	
Auxiliar	10550	ORSE	Encargos Complementares - Pedreiro	Provisórios	h	1,0000000	3,56	3,56	
Insumo	3116	ORSE	Cantoneira alumínio anodizado natural, 1" x 1/8" - vara com 6m - 0,408 kg/m	Material	m	0,6000000	15,16	9,09	
Insumo	11608	ORSE	Cantoneira alumínio anodizado natural, 1" x 1/8" - vara com 6m - 0,408 kg/m	Material	m²	1,0000000	562,99	562,99	
Insumo	00004750	SINAPI	Bancada em granito verde ubatuba, e=2cm, inclusive filete 3cm	Mão de Obra	H	1,0000000	15,38	15,38	
Insumo	00006111	SINAPI	PEDREIRO (HORISTA)	Mão de Obra	H	1,0000000	10,86	10,86	
Insumo	00006111	SINAPI	SERVENTE DE OBRAS	Mão de Obra	H	1,0000000	10,86	10,86	
				MO sem LS =>	14,27	LS =>	11,97	MO com LS =>	26,24
				Valor do BDI =>	148,48			Valor com BDI =>	754,06

2.10.5	Código	Banco	Descrição	Tipo	Und	Quant.	Valor Unit	Total	
Composição	3696	ORSE	Torneira cromada para pia de cozinha, de mesa, com articulador, 1/2", ref. 1167, da Deca ou similar	Louças e Metais Sanitários	un	1,0000000	101,05	101,05	
Composição Auxiliar	10549	ORSE	Encargos Complementares - Servente	Provisórios	h	0,5000000	3,70	1,85	
Composição Auxiliar	10554	ORSE	Encargos Complementares - Encanador	Provisórios	h	0,5000000	3,61	1,80	
Insumo	981	ORSE	Fita veda rosca 18mm	Material	m	0,5000000	0,22	0,11	
Insumo	00002696	SINAPI	ENCANADOR OU BOMBEIRO HIDRAULICO (HORISTA)	Mão de Obra	H	0,5000000	15,38	7,69	
Insumo	00006111	SINAPI	SERVENTE DE OBRAS	Mão de Obra	H	0,5000000	10,86	5,43	
Insumo	00011772	SINAPI	TORNEIRA METALICA CROMADA, DE MESA/BANCADA, PARA COZINHA, BICA MOVEL, COM AREJADOR, 1/2" OU 3/4" (REF 1167 / 1168)	Material	UN	1,0000000	84,17	84,17	
				MO sem LS =>	7,14	LS =>	5,98	MO com LS =>	13,12
				Valor do BDI =>	24,77			Valor com BDI =>	125,82

2.10.6	Código	Banco	Descrição	Tipo	Und	Quant.	Valor Unit	Total	
Composição	100853	SINAPI	TORNEIRA CROMADA DE MESA PARA LAVATORIO, TIPO MONOCOMANDO, AF_01/2020	INHÍ - INSTALAÇÕES HIDROSANITÁRIAS	UN	1,0000000	232,86	232,86	
Composição Auxiliar	88267	SINAPI	ENCANADOR OU BOMBEIRO HIDRAULICO COM ENCARGOS COMPLEMENTARES	SEDI - SERVIÇOS DIVERSOS	H	0,4630000	18,26	8,45	
Composição Auxiliar	88316	SINAPI	SERVENTE COM ENCARGOS COMPLEMENTARES	SEDI - SERVIÇOS DIVERSOS	H	0,1459000	14,15	2,06	
Insumo	00003146	SINAPI	FITA VEDA ROSCA EM ROLOS DE 18 MM X 10 M (L X C)	Material	UN	0,0420000	3,80	0,15	
Insumo	00044045	SINAPI	TORNEIRA DE MESA PARA LAVATORIO, METALICA CROMADA, COM MISTURADOR MONOCOMANDO, BICA BAIXA (REF 2875)	Material	UN	1,0000000	222,20	222,20	
				MO sem LS =>	4,80	LS =>	4,03	MO com LS =>	8,83
				Valor do BDI =>	57,09			Valor com BDI =>	289,95

3.1.1	Código	Banco	Descrição	Tipo	Und	Quant.	Valor Unit	Total	
Composição	12135	ORSE	Grama batatais em placas, fornecimento e plantio	Paisagismo	m²	1,0000000	21,32	21,32	
Composição Auxiliar	10549	ORSE	Encargos Complementares - Servente	Provisórios	h	0,0800000	3,70	0,29	
Composição Auxiliar	10581	ORSE	Encargos Complementares - Jardineiro	Provisórios	h	0,0800000	3,70	0,29	
Insumo	140	ORSE	Adubo orgânico bovino, cacau ou similar	Material	m³	0,0050000	21,00	0,10	
Insumo	2208	ORSE	Terra vegetal	Material	m³	0,0800000	79,28	6,34	
Insumo	3800	ORSE	Adubo mineral NPK (10-10-10)	Material	kg	0,1000000	4,29	0,42	
Insumo	00003324	SINAPI	GRAMA BATATAIS EM PLACAS, SEM PLANTIO	Material	m²	1,0000000	12,14	12,14	
Insumo	00006111	SINAPI	SERVENTE DE OBRAS	Mão de Obra	H	0,0800000	10,86	0,86	
Insumo	00044503	SINAPI	JARDINEIRO (HORISTA)	Mão de Obra	H	0,0800000	11,03	0,88	
				MO sem LS =>	0,95	LS =>	0,79	MO com LS =>	1,74
				Valor do BDI =>	5,22			Valor com BDI =>	26,54

3.1.2	Código	Banco	Descrição	Tipo	Und	Quant.	Valor Unit	Total	
Composição	2459	ORSE	Demarcação de campo de futebol com utilização de cal	Diversos	m	1,0000000	2,95	2,95	
Composição Auxiliar	2497	ORSE	Escavação manual de vala ou cava em material de 1ª categoria, profundidade até 1,50m	Escavação Manual em Área Urbana	m²	0,0020000	43,68	0,08	
Composição Auxiliar	10549	ORSE	Encargos Complementares - Servente	Provisórios	h	0,0500000	3,70	0,18	
Composição Auxiliar	10550	ORSE	Encargos Complementares - Pedreiro	Provisórios	h	0,0500000	3,56	0,17	
Insumo	70	ORSE	Topografo - T2 - Fonte DNIT - Mês de ref.: 01/22	Mão de Obra	h	0,0060000	28,84	0,17	
Insumo	00001107	SINAPI	CAL VIRGEM COMUM PARA ARGAMASSAS (NBR 6453)	Material	KG	1,4000000	0,75	1,05	
Insumo	00004750	SINAPI	PEDREIRO (HORISTA)	Mão de Obra	H	0,0500000	15,38	0,76	
Insumo	00006111	SINAPI	SERVENTE DE OBRAS	Mão de Obra	H	0,0500000	10,86	0,54	
				MO sem LS =>	0,83	LS =>	0,70	MO com LS =>	1,53
				Valor do BDI =>	0,72			Valor com BDI =>	3,67

3.2.1	Código	Banco	Descrição	Tipo	Und	Quant.	Valor Unit	Total	
Composição	103330	SINAPI	ALVENARIA DE VEDAÇÃO DE BLOCOS CERÂMICOS FURADOS NA HORIZONTAL DE 11,5X19X19 CM (ESPESSURA 11,5 CM) E ARGAMASSA DE ASSENTAMENTO COM PREPARO EM BETONEIRA AF_12/2021	PARE - PAREDES/PAINEIS	m²	1,0000000	68,14	68,14	
Composição Auxiliar	87292	SINAPI	ARGAMASSA TRAÇO 1:2:8 (EM VOLUME DE CIMENTO, CAL E AREIA MÉDIA ÚMIDA) PARA EMBOÇO/MASSA ÚNICA/ASSENTAMENTO DE ALVENARIA DE VEDAÇÃO, PREPARO MECÂNICO COM BETONEIRA 400 L AF_08/2019	SEDI - SERVIÇOS DIVERSOS	m³	0,0088000	484,21	4,74	
Composição Auxiliar	88309	SINAPI	PEDREIRO COM ENCARGOS COMPLEMENTARES	SEDI - SERVIÇOS DIVERSOS	H	1,2000000	18,87	22,84	
Composição Auxiliar	88316	SINAPI	SERVENTE COM ENCARGOS COMPLEMENTARES	SEDI - SERVIÇOS DIVERSOS	H	0,6000000	14,15	8,49	
Insumo	00038783	SINAPI	BLOCO CERAMICO / TIJOLO VAZADO PARA ALVENARIA DE VEDAÇÃO, FUIROS NA HORIZONTAL, 11,5 X 19 X 19 CM (NBR 15270)	Material	UN	28,3100000	1,07	30,29	
Insumo	00037395	SINAPI	PINO DE AÇO COM FURO, HASTE = 27 MM (AÇAO DIRETA)	Material	CENTO	0,0100000	40,33	0,40	
Insumo	00034558	SINAPI	TELA DE AÇO SOLDADA GALVANIZADA/ZINCADA PARA ALVENARIA, FIO D = 1,20 A 1,70*MM, MALHA 15 X 15 MM, (C X L) 50 X 10,5* CM	Material	M	0,4200000	3,78	1,56	
				MO sem LS =>	14,11	LS =>	11,84	MO com LS =>	25,95
				Valor do BDI =>	16,70			Valor com BDI =>	84,84

3.2.2	Código	Banco	Descrição	Tipo	Und	Quant.	Valor Unit	Total
Composição	89173	SINAPI	(COMPOSIÇÃO REPRESENTATIVA) DO SERVIÇO DE EMBOÇO/MASSA ÚNICA, APLICADO MANUALMENTE, TRAÇO 1:2:8, EM BETONEIRA DE 400L, PAREDES INTERNAS, COM EXECUÇÃO DE TALISCAS, EDIFICAÇÃO HABITACIONAL UNIFAMILIAR (CASAS) E EDIFICAÇÃO PÚBLICA PADRÃO, AF_12/2014	REVE - REVESTIMENTO E TRATAMENTO DE SUPERFÍCIES	m²	1,0000000	29,61	29,61

A

COMPOSIÇÃO UNITÁRIA DE PREÇOS



I. Informações Gerais

Obra/Projeto: CONSTRUÇÃO DE CAMPO DE FUTEBOL NO POVOADO BOA SORTE, ZONA RURAL DO MUNICÍPIO DE BARRA DO CORDA - MA

Local / Implantação: POVOADO BOA SORTE, MUNICÍPIO DE BARRA DO CORDA - MA

Proponente: BARRA DO CORDA - MA

BDI: 24,52%

Data ref: SINAPI 06/2022 // SEINFRA - 027 // ORSE 06/2022 // SBC - 06/2022 Maranhão

Encargos Sociais: 83,87%(HORA) / 47,51%(MÊS)

Composição	Código	Banco	Descrição	Tipo	Und	Quant.	Valor Unit.	Total	
Auxiliar	87529	SINAPI	MASSA ÚNICA, PARA RECEBIMENTO DE PINTURA, EM ARGAMASSA TRAÇO 1:2:8, PREPARO MECÂNICO COM BETONEIRA 400L, APLICADA MANUALMENTE EM FACES INTERNAS DE PAREDES, ESPESSURA DE 20MM, COM EXECUÇÃO DE TALISCAS. AF 06/2014	REVE - REVESTIMENTO E TRATAMENTO DE SUPERFÍCIES	m²	0,7339000	29,47	21,62	
Auxiliar	87527	SINAPI	EMBOÇO, PARA RECEBIMENTO DE CERÂMICA, EM ARGAMASSA TRAÇO 1:2:8, PREPARO MECÂNICO COM BETONEIRA 400L, APLICADO MANUALMENTE EM FACES INTERNAS DE PAREDES, PARA AMBIENTE COM ÁREA MENOR QUE 5M2, ESPESSURA DE 20MM, COM EXECUÇÃO DE TALISCAS. AF 06/2014	REVE - REVESTIMENTO E TRATAMENTO DE SUPERFÍCIES	m²	0,1121000	32,12	3,60	
Auxiliar	87531	SINAPI	EMBOÇO, PARA RECEBIMENTO DE CERÂMICA, EM ARGAMASSA TRAÇO 1:2:8, PREPARO MECÂNICO COM BETONEIRA 400L, APLICADO MANUALMENTE EM FACES INTERNAS DE PAREDES, PARA AMBIENTE COM ÁREA ENTRE 5M2 E 10M2, ESPESSURA DE 20MM, COM EXECUÇÃO DE TALISCAS. AF 06/2014	REVE - REVESTIMENTO E TRATAMENTO DE SUPERFÍCIES	m²	0,1540000	28,54	4,39	
				MO sem LS =>	6,28	LS =>	5,27	MO com LS =>	11,55
				Valor do BDI =>	7,26			Valor com BDI =>	36,87

3.2.3	Código	Banco	Descrição	Tipo	Und	Quant.	Valor Unit.	Total	
Composição	96954	SINAPI	(COMPOSIÇÃO REPRESENTATIVA) EXECUÇÃO DE ESTRUTURAS DE CONCRETO ARMADO, PARA EDIFICAÇÃO HABITACIONAL UNIFAMILIAR COM DOIS PAVIMENTOS (CASA EM EMPREENDIMENTOS), FCK = 25 MPA. AF 01/2017	FUES - FUNDAÇÕES E ESTRUTURAS	m³	1,0000000	2.471,97	2.471,97	
Auxiliar	92479	SINAPI	MONTAGEM E DESMONTAGEM DE FÓRMA DE VIGA, ESCORAMENTO COM GARFO DE MADEIRA, PÉ-DIREITO SIMPLES, EM CHAPA DE MADEIRA PLASTIFICADA. 18 UTILIZAÇÕES. AF 09/2020	FUES - FUNDAÇÕES E ESTRUTURAS	m²	5,0100000	68,15	341,43	
Auxiliar	92443	SINAPI	MONTAGEM E DESMONTAGEM DE FÓRMA DE PILARES RETANGULARES E ESTRUTURAS SIMILARES, PÉ-DIREITO SIMPLES, EM CHAPA DE MADEIRA COMPENSADA PLASTIFICADA. 18 UTILIZAÇÕES. AF 09/2020	FUES - FUNDAÇÕES E ESTRUTURAS	m²	3,5600000	36,23	128,97	
Auxiliar	101983	SINAPI	MONTAGEM E DESMONTAGEM DE FÓRMA PARA ESCADAS, COM 2 LANCES EM "U" E LAJE PLANA, EM CHAPA DE MADEIRA COMPENSADA PLASTIFICADA. 10 UTILIZAÇÕES. AF 11/2020	FUES - FUNDAÇÕES E ESTRUTURAS	m²	0,7500000	154,94	116,20	
Auxiliar	92538	SINAPI	MONTAGEM E DESMONTAGEM DE FÓRMA DE LAJE MACIÇA, PÉ-DIREITO SIMPLES, EM CHAPA DE MADEIRA COMPENSADA PLASTIFICADA. 18 UTILIZAÇÕES. AF 09/2020	FUES - FUNDAÇÕES E ESTRUTURAS	m²	3,8000000	27,87	105,90	
Auxiliar	96543	SINAPI	ARMAÇÃO DE BLOCO, VIGA BALDRAME E SAPATA UTILIZANDO AÇO CA-60 DE 5 MM - MONTAGEM. AF 06/2017	FUES - FUNDAÇÕES E ESTRUTURAS	KG	2,8600000	17,12	48,96	
Auxiliar	96533	SINAPI	FABRICAÇÃO, MONTAGEM E DESMONTAGEM DE FÓRMA PARA VIGA BALDRAME, EM MADEIRA SERRADA, E=25 MM, 2 UTILIZAÇÕES. AF 06/2017	FUES - FUNDAÇÕES E ESTRUTURAS	m³	2,1900000	114,55	250,86	
Auxiliar	92768	SINAPI	ARMAÇÃO DE LAJE DE ESTRUTURA CONVENCIONAL DE CONCRETO ARMADO UTILIZANDO AÇO CA-60 DE 5,0 MM - MONTAGEM. AF 06/2022	FUES - FUNDAÇÕES E ESTRUTURAS	KG	6,9500000	14,37	99,87	
Auxiliar	92759	SINAPI	ARMAÇÃO DE PILAR OU VIGA DE ESTRUTURA CONVENCIONAL DE CONCRETO ARMADO UTILIZANDO AÇO CA-60 DE 5,0 MM - MONTAGEM. AF 06/2022	FUES - FUNDAÇÕES E ESTRUTURAS	KG	9,6100000	14,66	140,88	
Auxiliar	92760	SINAPI	ARMAÇÃO DE PILAR OU VIGA DE ESTRUTURA CONVENCIONAL DE CONCRETO ARMADO UTILIZANDO AÇO CA-50 DE 6,3 MM - MONTAGEM. AF 06/2022	FUES - FUNDAÇÕES E ESTRUTURAS	KG	1,7100000	14,66	25,06	
Auxiliar	92763	SINAPI	ARMAÇÃO DE PILAR OU VIGA DE ESTRUTURA CONVENCIONAL DE CONCRETO ARMADO UTILIZANDO AÇO CA-50 DE 12,5 MM - MONTAGEM. AF 06/2022	FUES - FUNDAÇÕES E ESTRUTURAS	KG	6,2900000	11,14	70,07	
Auxiliar	92770	SINAPI	ARMAÇÃO DE LAJE DE ESTRUTURA CONVENCIONAL DE CONCRETO ARMADO UTILIZANDO AÇO CA-50 DE 8,0 MM - MONTAGEM. AF 06/2022	FUES - FUNDAÇÕES E ESTRUTURAS	KG	5,2600000	13,98	73,53	
Auxiliar	92769	SINAPI	ARMAÇÃO DE LAJE DE ESTRUTURA CONVENCIONAL DE CONCRETO ARMADO UTILIZANDO AÇO CA-50 DE 6,3 MM - MONTAGEM. AF 06/2022	FUES - FUNDAÇÕES E ESTRUTURAS	KG	0,7200000	14,32	10,31	
Auxiliar	92761	SINAPI	ARMAÇÃO DE PILAR OU VIGA DE ESTRUTURA CONVENCIONAL DE CONCRETO ARMADO UTILIZANDO AÇO CA-50 DE 8,0 MM - MONTAGEM. AF 06/2022	FUES - FUNDAÇÕES E ESTRUTURAS	KG	7,4500000	14,32	106,68	
Auxiliar	92762	SINAPI	ARMAÇÃO DE PILAR OU VIGA DE ESTRUTURA CONVENCIONAL DE CONCRETO ARMADO UTILIZANDO AÇO CA-50 DE 10,0 MM - MONTAGEM. AF 06/2022	FUES - FUNDAÇÕES E ESTRUTURAS	KG	14,2800000	13,06	186,35	
Auxiliar	96547	SINAPI	ARMAÇÃO DE BLOCO, VIGA BALDRAME OU SAPATA UTILIZANDO AÇO CA-50 DE 12,5 MM - MONTAGEM. AF 06/2017	FUES - FUNDAÇÕES E ESTRUTURAS	KG	2,3700000	12,17	28,84	
Auxiliar	95944	SINAPI	ARMAÇÃO DE ESCADA, DE UMA ESTRUTURA CONVENCIONAL DE CONCRETO ARMADO UTILIZANDO AÇO CA-50 DE 6,3 MM - MONTAGEM. AF 11/2020	FUES - FUNDAÇÕES E ESTRUTURAS	KG	1,0600000	18,19	20,91	
Auxiliar	103673	SINAPI	LANÇAMENTO COM USO DE BOMBA, ADENSAMENTO E ACABAMENTO DE CONCRETO EM ESTRUTURAS. AF 02/2022	FUES - FUNDAÇÕES E ESTRUTURAS	m³	1,0000000	27,61	27,61	
Auxiliar	95943	SINAPI	ARMAÇÃO DE ESCADA, DE UMA ESTRUTURA CONVENCIONAL DE CONCRETO ARMADO UTILIZANDO AÇO CA-60 DE 5,0 MM - MONTAGEM. AF 11/2020	FUES - FUNDAÇÕES E ESTRUTURAS	KG	0,6400000	20,06	12,83	
Auxiliar	96545	SINAPI	ARMAÇÃO DE BLOCO, VIGA BALDRAME OU SAPATA UTILIZANDO AÇO CA-50 DE 8 MM - MONTAGEM. AF 06/2017	FUES - FUNDAÇÕES E ESTRUTURAS	KG	4,7500000	15,82	75,14	
Auxiliar	96544	SINAPI	ARMAÇÃO DE BLOCO, VIGA BALDRAME OU SAPATA UTILIZANDO AÇO CA-50 DE 6,3 MM - MONTAGEM. AF 06/2017	FUES - FUNDAÇÕES E ESTRUTURAS	KG	0,8500000	16,57	14,08	
Auxiliar	95945	SINAPI	ARMAÇÃO DE ESCADA, DE UMA ESTRUTURA CONVENCIONAL DE CONCRETO ARMADO UTILIZANDO AÇO CA-50 DE 8,0 MM - MONTAGEM. AF 11/2020	FUES - FUNDAÇÕES E ESTRUTURAS	KG	1,3100000	16,78	21,98	
Auxiliar	96546	SINAPI	ARMAÇÃO DE BLOCO, VIGA BALDRAME OU SAPATA UTILIZANDO AÇO CA-50 DE 10 MM - MONTAGEM. AF 06/2017	FUES - FUNDAÇÕES E ESTRUTURAS	KG	1,5300000	14,29	21,86	
Insumo	00001527	SINAPI	CONCRETO USINADO BOMBEÁVEL, CLASSE DE RESISTENCIA C25, COM BRITA 0 E 1, SLUMP = 100 +/- 20 MM, INCLUI SERVIÇO DE BOMBEAMENTO (NBR 8953)	Material	m³	1,1030000	492,89	543,65	
				MO sem LS =>	212,28	LS =>	178,04	MO com LS =>	390,32
				Valor do BDI =>	806,12			Valor com BDI =>	3.078,09

3.2.4	Código	Banco	Descrição	Tipo	Und	Quant.	Valor Unit.	Total	
Composição	102494	SINAPI	PINTURA DE PISO COM TINTA EPÓXI, APLICAÇÃO MANUAL, 2 DEMÃOS, INCLUSO PRIMER EPÓXI. AF 05/2021	PINT - PINTURAS	m²	1,0000000	59,72	59,72	
Auxiliar	88316	SINAPI	SERVENTE COM ENCARGOS COMPLEMENTARES	SEDI - SERVIÇOS DIVERSOS	H	0,1150000	14,15	1,62	
Auxiliar	88310	SINAPI	PINTOR COM ENCARGOS COMPLEMENTARES	SEDI - SERVIÇOS DIVERSOS	H	0,2750000	19,94	5,48	
Insumo	00005330	SINAPI	DILUENTE EPOXI	Material	L	0,0640000	45,13	2,88	
Insumo	00012815	SINAPI	FITA CREPE ROLO DE 25 MM X 50 M	Material	UN	0,0100000	7,62	0,07	
Insumo	00044072	SINAPI	PRIMER EPOXI / EPOXIDICO	Material	L	0,2016000	119,56	24,10	
Insumo	00007304	SINAPI	TINTA EPOXI BASE AGUA PREMIUM, BRANCA	Material	L	0,3220000	79,41	25,57	
				MO sem LS =>	3,01	LS =>	2,52	MO com LS =>	5,53
				Valor do BDI =>	14,64			Valor com BDI =>	74,36

3.2.5	Código	Banco	Descrição	Tipo	Und	Quant.	Valor Unit.	Total
-------	--------	-------	-----------	------	-----	--------	-------------	-------

Handwritten signature or mark.

COMPOSIÇÃO UNITÁRIA DE PREÇOS



I. Informações Gerais

Obra/Projeto: CONSTRUÇÃO DE CAMPO DE FUTEBOL NO POVOADO BOA SORTE, ZONA RURAL DO MUNICÍPIO DE BARRA DO CORDA-MA

Local / Implantação: POVOADO BOA SORTE, MUNICÍPIO DE BARRA DO CORDA - MA

Proponente: BARRA DO CORDA - MA

BDI: 24,52%

Data ref: SINAPI 06/2022 // SEINFRA - 027 // ORSE 06/2022 // SBC - 06/2022 - Maranhão

Encargos Sociais: 83,87%(HORA) / 47,51%(MÊS)

Composição	Código	Banco	Descrição	Tipo	Und	Quant.	Valor Unit	Total		
Composição	94996	SINAPI	EXECUÇÃO DE PASSEIO (CALÇADA) OU PISO DE CONCRETO COM CONCRETO MOLDADO IN LOCO, FEITO EM OBRA, ACABAMENTO CONVENCIONAL, ESPESSURA 10 CM, ARMADO. AF. 07/2016	PISO - PISOS	m²	1,0000000	116,72	116,72		
Composição Auxiliar	94964	SINAPI	CONCRETO FCK = 20MPA, TRAÇO 1:2:7:3 (EM MASSA SECA DE CIMENTO/ AREIA MÉDIA/ BRITA 1) - PREPARO MECÂNICO COM BETONEIRA 400 L. AF. 05/2021	FUES - FUNDAÇÕES E ESTRUTURAS	m³	0,1213000	455,08	55,20		
Composição Auxiliar	88309	SINAPI	PEDREIRO COM ENCARGOS COMPLEMENTARES	SEDI - SERVIÇOS DIVERSOS	H	0,3317000	18,87	6,25		
Composição Auxiliar	88262	SINAPI	CARPINTEIRO DE FORMAS COM ENCARGOS COMPLEMENTARES	SEDI - SERVIÇOS DIVERSOS	H	0,2256000	18,63	4,20		
Composição Auxiliar	88316	SINAPI	SERVENTE COM ENCARGOS COMPLEMENTARES	SEDI - SERVIÇOS DIVERSOS	H	0,5573000	14,15	7,88		
Insumo	00003777	SINAPI	LONA PLASTICA PESADA PRETA, E = 150 MICRA	Material	m²	1,1280000	2,06	2,32		
Insumo	00004517	SINAPI	SARRAFO *2,5 X 7,5* CM EM PINUS, MISTA OU EQUIVALENTE DA REGIAO - BRUTA	Material	M	0,2000000	3,58	0,71		
Insumo	00004460	SINAPI	SARRAFO NAO APARELHADO *2,5 X 10* CM, EM MACARANDUBA, ANGELIM OU EQUIVALENTE DA REGIAO - BRUTA	Material	M	0,2500000	11,29	2,82		
Insumo	00007156	SINAPI	TELA DE ACO SOLDADA NERVURADA, CA-60, Q-196, (3,11 KG/M2), DIAMETRO DO FIO = 5,0 MM, LARGURA = 2,45 M, ESPACAMENTO DA MALHA = 10 X 10 CM	Material	m²	1,1224000	33,27	37,34		
				MO sem LS =>		11,29	LS =>	9,47	MO com LS =>	20,76
				Valor do BDI =>		28,61			Valor com BDI =>	145,33

3.3.1	Código	Banco	Descrição	Tipo	Und	Quant.	Valor Unit	Total
Composição	4302	ORSE	Alambrado (ht=1,80m) com tela galvanizada 3" x 3" (h=1,40m), montantes em mourões de concreto seção 10x10cm, a cada 1,80m, mureta em alvenaria (h=0,40m) revestida e pintada com hidrator	Conversão InfoWOrca	m	1,0000000	223,36	223,36
Composição Auxiliar	94	ORSE	Concreto ciclópico	Alvenarias de Pedra e Concretos para Fundações	m³	0,0400000	607,01	24,28
Composição Auxiliar	160	ORSE	Alvenaria bloco coricrete vedação 9x19x29cm, e= 0,09m, com argamassa traço 15 - 1:2:8 (cimento/cal/areia), junta de 1.0cm - Rev.06	Alvenarias de Vedação	m²	0,4000000	58,44	23,37
Composição Auxiliar	91	ORSE	Alvenaria pedra calcárea argamassada c/ cimento e areia traço 1-4 (1:5) - 1 saco cimento 50kg / 5 padiolas areia dim. 0,35x0,45x0,23m - Confeção mecânica e transporte	Alvenarias de Pedra e Concretos para Fundações	m³	0,1200000	407,02	48,84
Composição Auxiliar	1908	ORSE	Reboco ou emboço externo, de parede, com argamassa traço 15 - 1:2:8 (cimento / cal / areia), espessura 2,0 cm	Argamassas	m²	0,9500000	29,47	27,99
Composição Auxiliar	2322	ORSE	Pintura de acabamento com aplicação de 02 demãos de tinta mineral em pó (Hidrator ou similar)	Outras Pinturas	m²	0,9500000	11,36	10,79
Composição Auxiliar	2497	ORSE	Escavação manual de vala ou cava em material de 1ª categoria, profundidade até 1,50m	Escavação Manual em Área Urbana	m³	0,1200000	43,68	5,24
Composição Auxiliar	3310	ORSE	Chapisco em parede com argamassa traço 11 - 1:3 (cimento / areia) - Revisado 08/2015	Conversão InfoWOrca	m²	0,9500000	6,07	5,76
Composição Auxiliar	10549	ORSE	Encargos Complementares - Servente	Provisórios	h	0,4000000	3,70	1,48

COMPOSIÇÃO UNITÁRIA DE PREÇOS

94
2799
Assinatura
CPL



I. Informações Gerais

Obra/Projeto: CONSTRUÇÃO DE CAMPO DE FUTEBOL NO POVOADO BOA SORTE, ZONA RURAL DO MUNICÍPIO DE BARRA DO CORDA-MA

Local / Implantação: POVOADO BOA SORTE, MUNICÍPIO DE BARRA DO CORDA - MA

Proponente: BARRA DO CORDA - MA

BDI: 24,52%

Data ref: SINAPI 06/2022 // SEINFRA - 027 // ORSE 06/2022 // SBC - 06/2022 - Maranhão

Encargos Sociais: 83,87%(HORA) / 47,51%(MÊS)

Composição	Código	Banco	Descrição	Tipo	Und	Quant.	Valor Unit	Total	
Auxiliar	10605	ORSE	Encargos Complementares - Montador	Provisórios	h	0,4000000	4,17	1,66	
Insumo	2970	ORSE	Estaca pré-moldada de concreto armado (mourão) tipo "T" ou quadrada 10x10cm, h = 2,40m	Material	un	0,5500000	34,88	19,18	
Insumo	00043132	SINAPI	ARAME RECOZIDO 16 BWG, D = 1,65 MM (0,016 KG/M) OU 18 BWG, D = 1,25 MM (0,01 KG/M)	Material	KG	0,1000000	23,30	2,33	
Insumo	00002701	SINAPI	INSTALADOR DE TUBULACOES (TUBOS/EQUIPAMENTOS)	Mão de Obra	H	0,4000000	19,28	7,71	
Insumo	00006111	SINAPI	SERVENTE DE OBRAS	Mão de Obra	H	0,4000000	10,86	4,34	
Insumo	00010927	SINAPI	TELA DE ARAME GALVANIZADA QUADRANGULAR / LOSANGULAR, FIO 2,77 MM (12 BWG), MALHA 8 X 8 CM, H = 2 M	Material	m²	1,4000000	28,85	40,39	
				MO sem LS =>	42,09	LS =>	35,30	MO com LS =>	77,39
				Valor do BDI =>	54,76			Valor com BDI =>	278,12

3.4.1	Código	Banco	Descrição	Tipo	Und	Quant.	Valor Unit	Total	
Composição	10203	ORSE	Reservatório elevado c/ caixa d'água em fibra de vidro de 10.000 litros apoiado em estrutura pré-moldada concreto, composta de capitel p/apolo da caixa e pilar cilíndrico c/altura útil = 6,00m, incluso frete e montagem no local, exceto inst.hidráulica	Diversos	un	1,0000000	13.717,72	13.717,72	
Insumo	10971	ORSE	Estrutura pré-moldada de concreto p/ caixas d'água de 5.000 litros, composta de capitel p/apolo da caixa d'água e pilar cilíndrico d=40cm e altura = 7,50m, incluso montagem no local, ref. Citei ou similar	Serviços	un	1,0000000	6.845,93	6.845,93	
Insumo	0000367	SINAPI	AREIA GROSSA - POSTO JAZIDA/FORNECEDOR (RETIRADO NA JAZIDA, SEM TRANSPORTE)	Material	m³	2,0000000	65,84	131,68	
Insumo	00001379	SINAPI	CIMENTO PORTLAND COMPOSTO CP II-32	Material	KG	400,0000000	0,93	372,00	
Insumo	00004721	SINAPI	PEDRA BRITADA N. 1 (9,5 a 19 MM) POSTO PEDREIRA/FORNECEDOR, SEM FRETE	Material	m³	2,0000000	74,30	148,60	
Insumo	00004730	SINAPI	PEDRA DE MAO OU PEDRA RACHAO PARA ARRIMO/FUNDAOAO (POSTO PEDREIRA/FORNECEDOR, SEM FRETE)	Material	m³	2,0000000	69,83	139,66	
Insumo	00037106	SINAPI	CAIXA D'AGUA FIBRA DE VIDRO PARA 10000 LITROS, COM TAMPA	Material	UN	1,0000000	6.079,85	6.079,85	
				MO sem LS =>	0,00	LS =>	0,00	MO com LS =>	0,00
				Valor do BDI =>	3.363,58			Valor com BDI =>	17.081,30

3.4.2	Código	Banco	Descrição	Tipo	Und	Quant.	Valor Unit	Total	
Composição	030700	SBC	CISTERNA CAPACIDADE 16.000 LITROS (7,10m3) CONCRETO ESTRUTURADO	FUNDAOES DIRETAS	UN	1,0000000	11.939,68	11.939,68	
Composição Auxiliar	88239	SINAPI	AJUDANTE DE CARPINTEIRO COM ENCARGOS COMPLEMENTARES	SEDI - SERVIÇOS DIVERSOS	H	48,0950000	14,69	706,51	
Composição Auxiliar	88245	SINAPI	ARMADOR COM ENCARGOS COMPLEMENTARES	SEDI - SERVIÇOS DIVERSOS	H	55,4570000	18,75	1.039,81	
Composição Auxiliar	88262	SINAPI	CARPINTEIRO DE FORMAS COM ENCARGOS COMPLEMENTARES	SEDI - SERVIÇOS DIVERSOS	H	48,0950000	18,63	896,00	
Composição Auxiliar	88238	SINAPI	AJUDANTE DE ARMADOR COM ENCARGOS COMPLEMENTARES	SEDI - SERVIÇOS DIVERSOS	H	55,4570000	14,15	784,71	
Composição Auxiliar	88309	SINAPI	PEDREIRO COM ENCARGOS COMPLEMENTARES	SEDI - SERVIÇOS DIVERSOS	H	27,7280000	18,87	523,22	
Composição Auxiliar	88316	SINAPI	SERVENTE COM ENCARGOS COMPLEMENTARES	SEDI - SERVIÇOS DIVERSOS	H	83,1850000	14,15	1.177,06	
Insumo	000344	SBC	ACO CA 50 MEDIO (6,3mm a 25,0mm) (3/16" a 1")	Material	KG	344,5000000	9,94	3.424,33	
Insumo	000400	SBC	ARAME RECOZIDO ISGW #16 (0,032kg/m) (55 AMARRAS/pm3)	Material	KG	7,8100000	17,83	139,25	
Insumo	000100	SBC	AREIA GROSSA LAVADA	Material	m³	3,9800000	70,91	282,22	
Insumo	055016	SBC	COMPENSADO RESINADO FENOLICO 18mm 2,20x1,10m(2,42m2)	Material	m²	9,0900000	35,95	326,78	
Insumo	000050	SBC	CIMENTO PORTLAND CP III 32RS NBR 11578 (quilo)	Material	KG	2.208,1000000	0,60	1.324,86	
Insumo	008419	SBC	DESMOLDANTE LIQUIDO P/FORMAS ESTRUTURAIS (L=75m2)	Material	L	4,8000000	10,50	50,40	
Insumo	008766	SBC	PEDRA BRITADA #1	Material	m³	3,0900000	69,65	215,21	
Insumo	008767	SBC	PEDRA BRITADA #2	Material	m³	3,0900000	70,02	216,36	
Insumo	001350	SBC	PONTALETE 7,5x7,5cm (3x3") PERNA/BARROTE/ESTRONCA	Material	M	8,8650000	9,09	80,58	
Insumo	001450	SBC	PREGO FERRO GALVANIZADO 16x24 (285 un/kg)	Material	KG	1,7040000	19,96	34,01	
Insumo	001205	SBC	PREGO FERRO GALVANIZADO 17x27 (226 un/kg)	Material	KG	7,1630000	100,29	718,37	
				MO sem LS =>	2.241,62	LS =>	1.880,05	MO com LS =>	4.121,67
				Valor do BDI =>	2.927,60			Valor com BDI =>	14.867,28

3.5.1	Código	Banco	Descrição	Tipo	Und	Quant.	Valor Unit	Total	
Composição	94994	SINAPI	EXECUÇÃO DE PASSEIO COM CONCRETO MOLDADO IN LOCO, FEITO EM OBRA, ACABAMENTO CONVENCIONAL, ESPESSURA 8 CM.	PISO - PISOS	m²	1,0000000	102,37	102,37	
Composição Auxiliar	94964	SINAPI	CONCRETO FCK = 20MPA, TRAÇO 1:2:7:3 (EM MASSA SECA DE CIMENTO/ AREIA MÉDIA/ BRITA 1) - PREPARO MECÂNICO COM BETONEIRA 400 L. AF. 05/2021	FUES - FUNDAÇÕES E ESTRUTURAS	m³	0,0870000	455,08	44,14	
Composição Auxiliar	88309	SINAPI	PEDREIRO COM ENCARGOS COMPLEMENTARES	SEDI - SERVIÇOS DIVERSOS	H	0,2767000	18,87	5,22	
Composição Auxiliar	88262	SINAPI	CARPINTEIRO DE FORMAS COM ENCARGOS COMPLEMENTARES	SEDI - SERVIÇOS DIVERSOS	H	0,1805000	18,63	3,36	
Composição Auxiliar	88316	SINAPI	SERVENTE COM ENCARGOS COMPLEMENTARES	SEDI - SERVIÇOS DIVERSOS	H	0,4572000	14,15	6,46	
Insumo	00003777	SINAPI	LONA PLASTICA PESADA PRETA, E = 150 MICRA	Material	m²	1,1280000	2,06	2,32	
Insumo	00004460	SINAPI	SARRAFO NAO APARELHADO *2,5 X 10* CM, EM MACARANDUBA, ANGELIM OU EQUIVALENTE DA REGIAO - BRUTA	Material	M	0,2500000	11,29	2,82	
Insumo	00004517	SINAPI	SARRAFO *2,5 X 7,5* CM EM PINUS, MISTA OU EQUIVALENTE DA REGIAO - BRUTA	Material	M	0,2000000	3,58	0,71	
Insumo	00007156	SINAPI	TELA DE ACO SOLDADA NERVURADA, CA-80, Q-196, (3,11 KG/M2), DIAMETRO DO FIO = 5,0 MM, LARGURA = 2,45 M, ESPACAMENTO DA MALHA = 10 X 10 CM	Material	m²	1,1224000	33,27	37,34	
				MO sem LS =>	9,19	LS =>	7,71	MO com LS =>	16,90
				Valor do BDI =>	25,10			Valor com BDI =>	127,47

4.1	Código	Banco	Descrição	Tipo	Und	Quant.	Valor Unit	Total	
Composição	9537	SINAPI	LIMPEZA FINAL DA OBRA	SEDI - SERVIÇOS DIVERSOS	m²	1,0000000	2,73	2,73	
Composição Auxiliar	88316	SINAPI	SERVENTE COM ENCARGOS COMPLEMENTARES	SEDI - SERVIÇOS DIVERSOS	H	0,1400000	14,15	1,98	
Insumo	00000003	SINAPI	ACIDO CLORIDRICO / ACIDO MURIATICO, DILUICAO 10% A 12% PARA USO EM LIMPEZA	Material	L	0,0500000	15,03	0,75	
				MO sem LS =>	0,84	LS =>	0,70	MO com LS =>	1,54
				Valor do BDI =>	0,66			Valor com BDI =>	3,39

8